

ILMARINEN

Ilmarisen suhdanneindeksi

04/2024



Mikä on Ilmarisen suhdanneindeksi?

- Suhdanneindeksi kuvaa Ilmarisen asiakkaina olevien yritysten työntekijämäärien muutosta edellisvuoteen verrattuna.
- Yritysjoukko laajeni tulorekisterin myötä ja kattaa nyt yli 60 000 yritystä ja noin 500 000 työntekijää.
- Indeksissä on huomioitu tarkastelujakson ajan Ilmarisen asiakkaina olleet yritykset, joten tulevat ja lähtevät asiakasyritykset eivät vaikuta indeksiin.
- Julkistamme kuukauden suhdanneindeksin tulokset seuraavan kuun 15. päivä

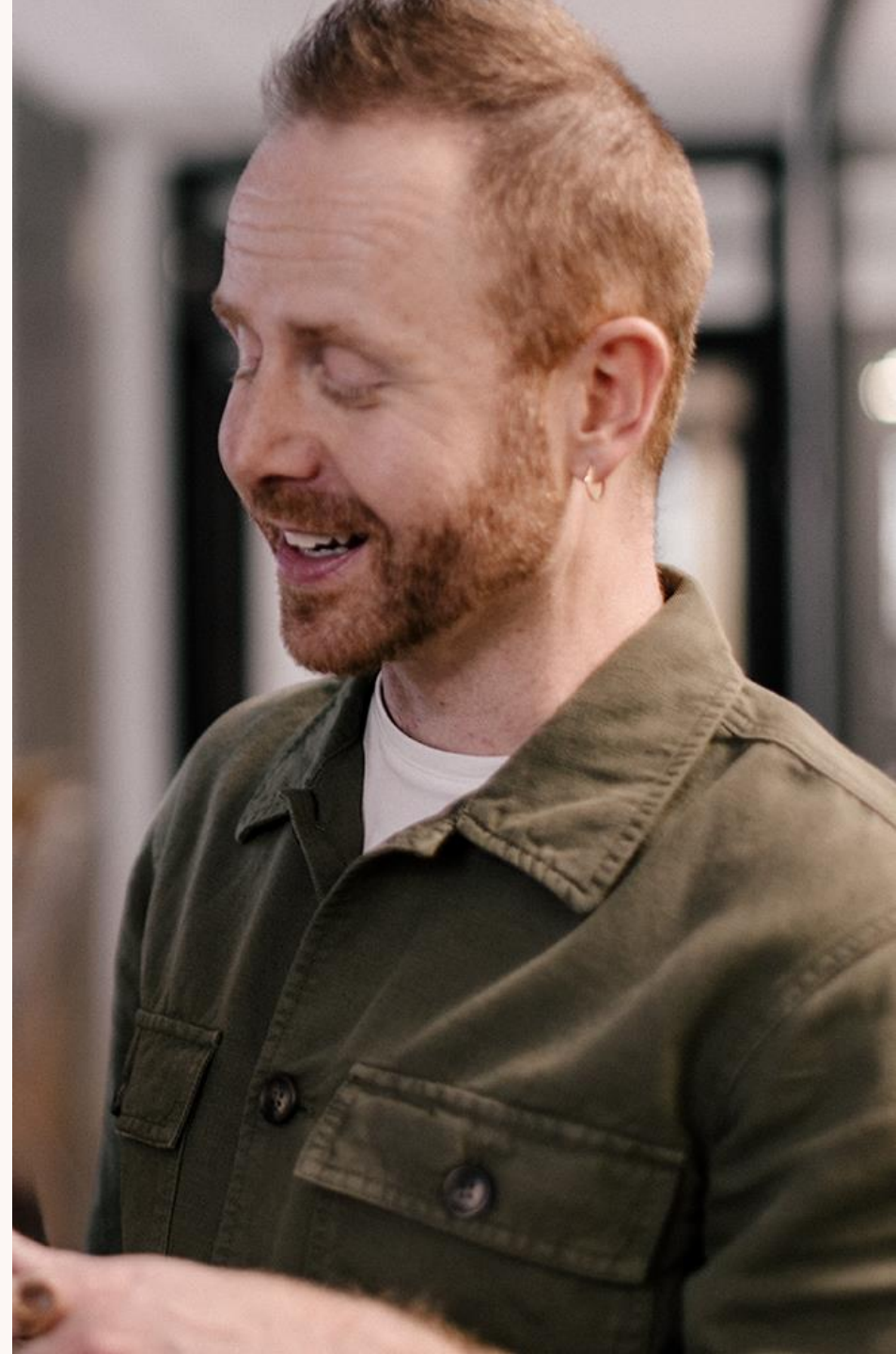

Ilmarisen suhdanneindeksi: työntekijämäärä laski 3,2 prosenttia

Työntekijämäärän muutos edellisvuodesta 2020-4/2024

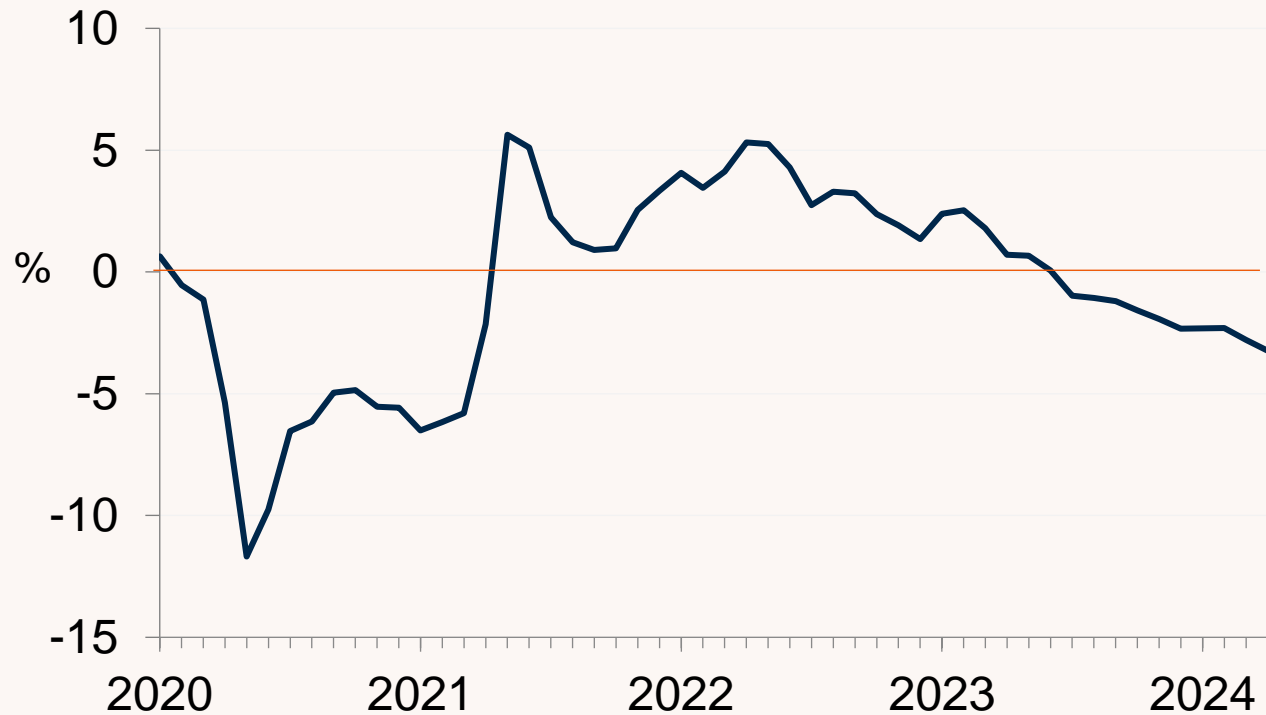

| | 2023 | 2024/1-4 | 4/2024 |
|----------|------|----------|--------|
| Yhteensä | -0,1 | -2,7 | -3,2 |

Työllisyys heikkenee, työntekijämäärä laski 3,2 % huhtikuussa ja laskua oli kaikilla aloilla

Toimialakohtaiset muutokset*, %

| | 2023 | 2024 | 3/24 | 4/24 |
|------------------------------|------|-------|-------|-------|
| Teollisuus | +1,9 | -1,6 | -2,4 | -1,8 |
| Rakentaminen | -5,6 | -9,9 | -10,7 | -9,6 |
| Kauppa | -1,2 | -2,3 | -1,9 | -3,7 |
| Kuljetus | -0,2 | -1,9 | -1,6 | -3,5 |
| Majoitus ja ravitsemis | +1,7 | -3,0 | -4,1 | -3,5 |
| Tietotekniikka ja viestintä | +3,6 | -0,5 | -0,9 | -1,6 |
| Asiantuntijapalvelut | +2,6 | -1,0 | -1,6 | -1,5 |
| Hallinto- ja tukipalvelut | -1,3 | -4,2 | -3,6 | -4,0 |
| Henkilöstövuokraus | -6,3 | -11,4 | -11,2 | -10,7 |
| Terveys- ja sosiaalipalvelut | +4,1 | -0,7 | -0,1 | -1,9 |
| Yhteensä | -0,1 | -2,7 | -2,8 | -3,2 |

Aluekohtaiset muutokset*, %

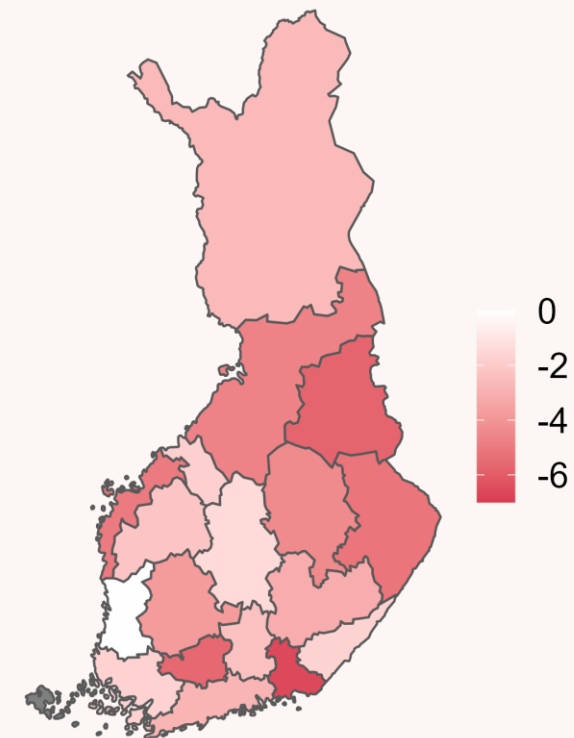

Lähde: Ilmarisen suhdanneindeksi 4/2024.

* = Muutos edellisvuodesta.



Yhdeksän eniten työllistävän toimialan indeksit

Lisäksi henkilöstövuokraus

Teollisuus: työntekijämäärä laski 2 prosenttia

Työntekijämäärän muutos edellisvuodesta 2020-4/2024

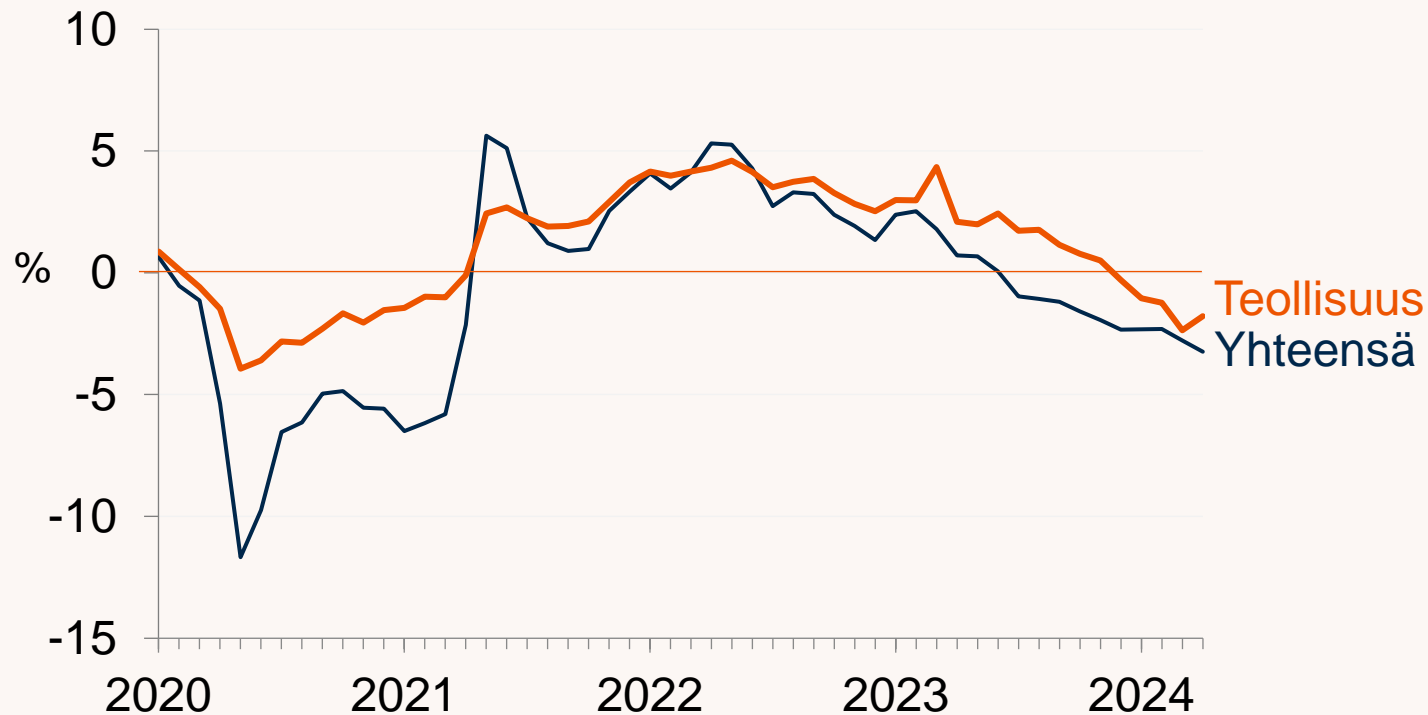

| | 2023 | 2024/1-4 | 4/2024 |
|------------|------|----------|--------|
| Teollisuus | +1,9 | -1,6 | -1,8 |
| Yhteensä | -0,1 | -2,7 | -3,2 |

Lähde: Ilmarisen suhdanneindeksi 4/2024.

Rakentaminen: työntekijämäärä laski lähes 10 prosenttia

Työntekijämäärän muutos edellisvuodesta 2020-4/2024

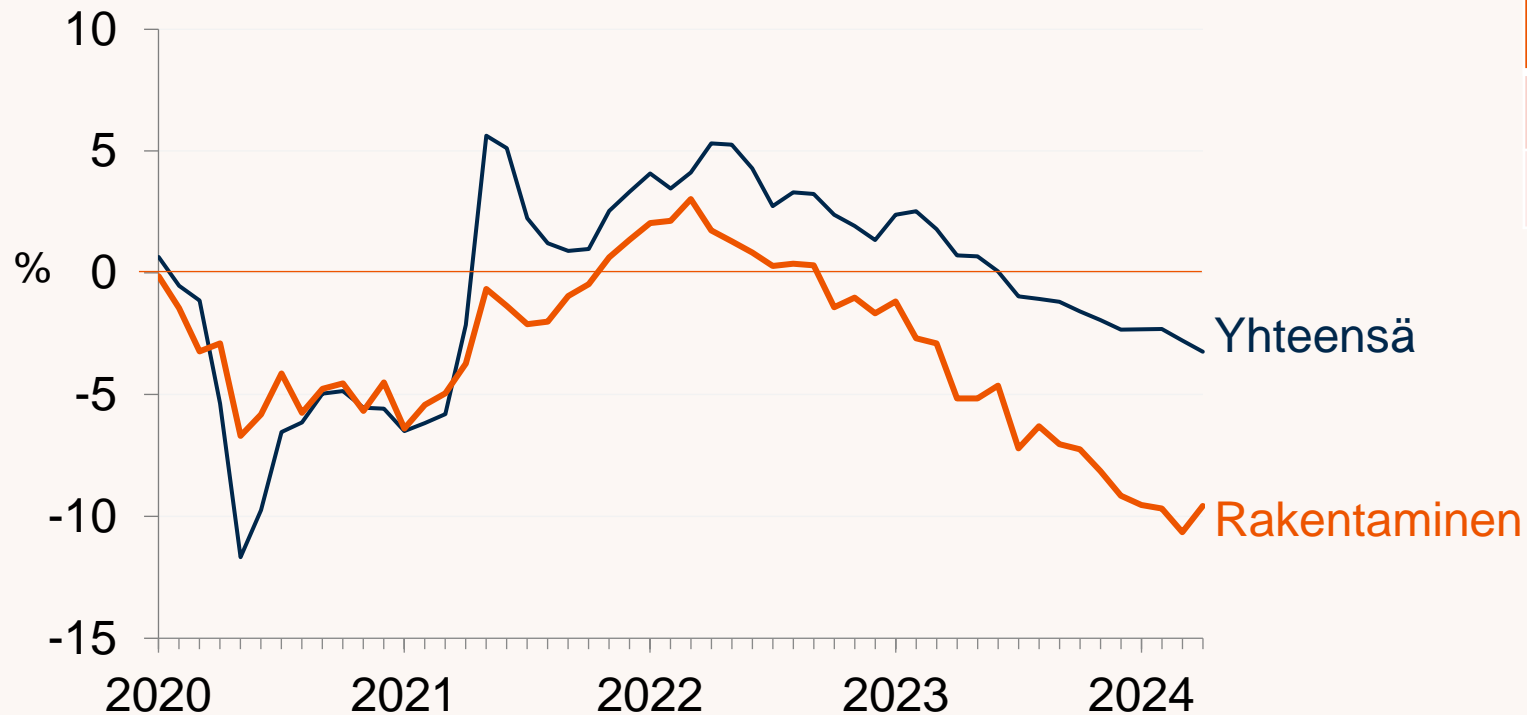

| | 2023 | 2024/1-4 | 4/2024 |
|--------------|------|----------|--------|
| Rakentaminen | -5,6 | -9,9 | -9,6 |
| Yhteensä | -0,1 | -2,7 | -3,2 |

Kauppa: työntekijämäärä laski lähes 4 prosenttia

Työntekijämäärän muutos edellisvuodesta 2020-4/2024

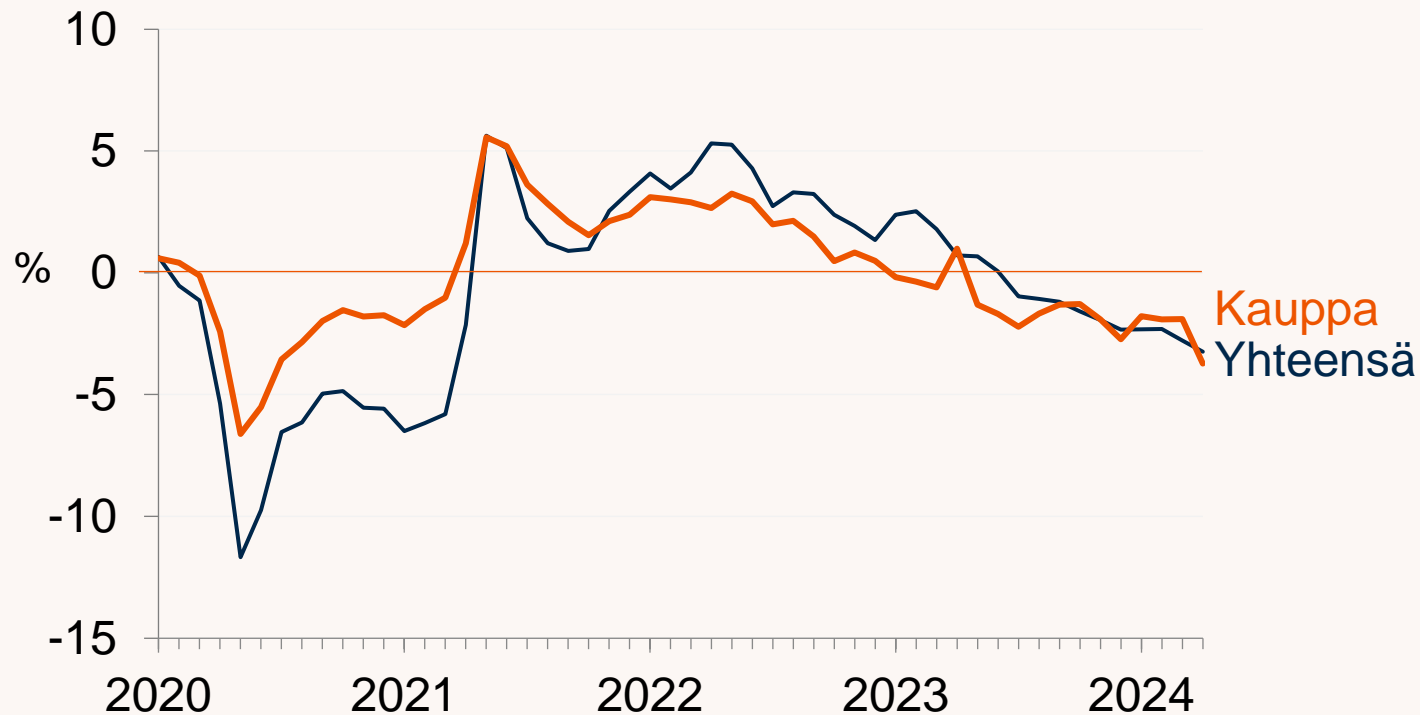

| | 2023 | 2024/1-4 | 4/2024 |
|----------|------|----------|--------|
| Kauppa | -1,2 | -2,3 | -3,7 |
| Yhteensä | -0,1 | -2,7 | -3,2 |

Lähde: Ilmarisen suhdanneindeksi 4/2024.

Kuljetus: työntekijämäärä laski 3,5 prosenttia

Työntekijämäärän muutos edellisvuodesta 2020-4/2024

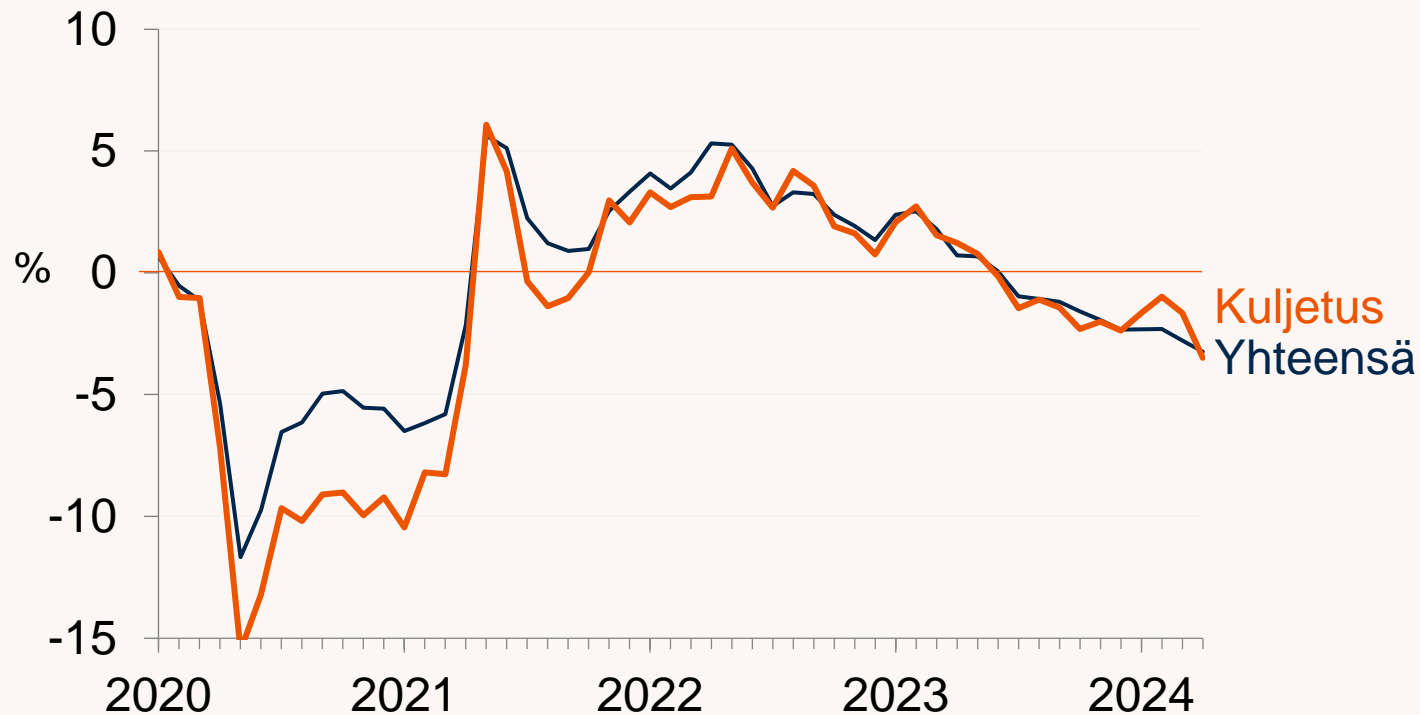

| | 2023 | 2024/1-4 | 4/2024 |
|----------|------|----------|--------|
| Kuljetus | -0,2 | -1,9 | -3,5 |
| Yhteensä | -0,1 | -2,7 | -3,2 |

Majoitus- ja ravitsemusala: työntekijämäärä laski 3,5 prosenttia

Työntekijämäärän muutos edellisvuodesta 2020-4/2024

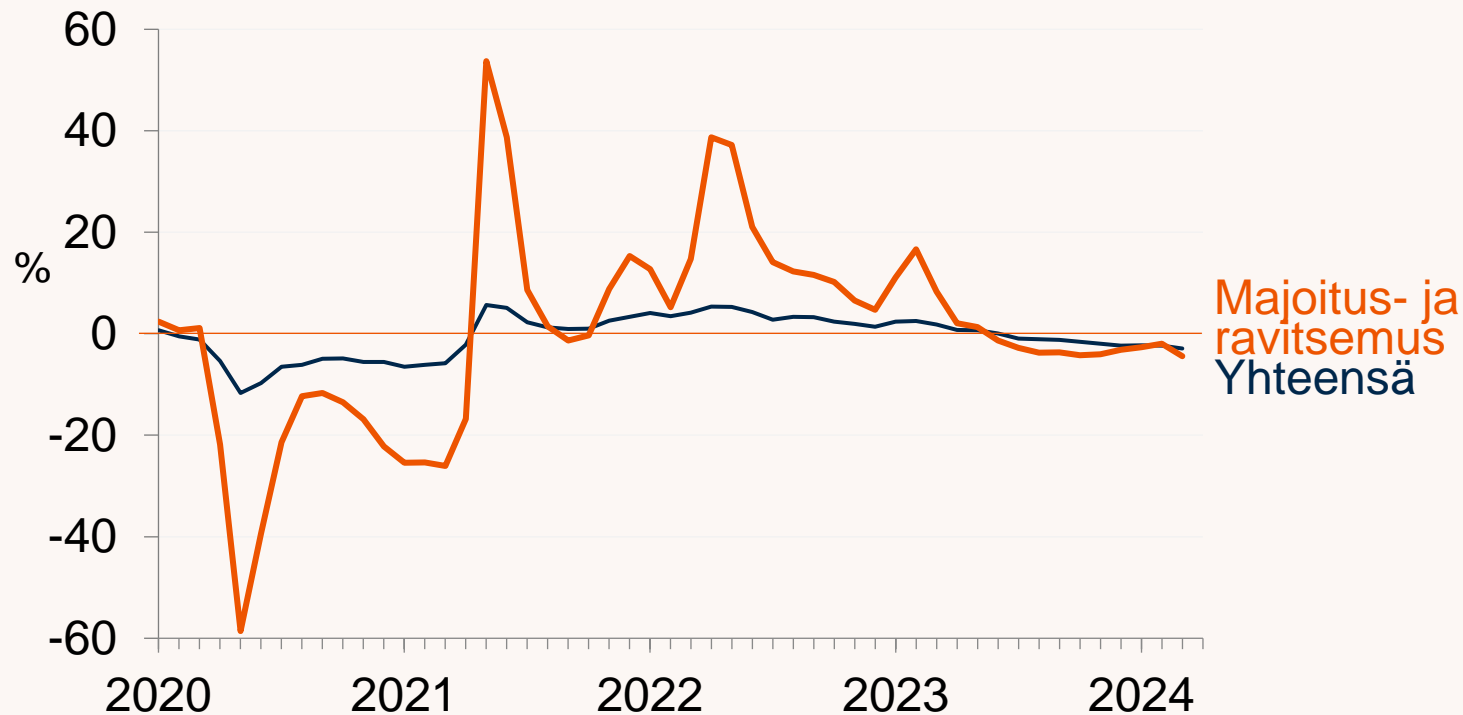

| | 2023 | 2024/1-4 | 4/2024 |
|----------------------------|------|----------|--------|
| Majoitus- ja ravitsemusala | +1,7 | -3,0 | -3,5 |
| Yhteensä | -0,1 | -2,7 | -3,2 |

Tietotekniikka ja viestintä: työntekijämäärä laski lähes 2 prosenttia

Työntekijämäärän muutos edellisvuodesta 2020-4/2024

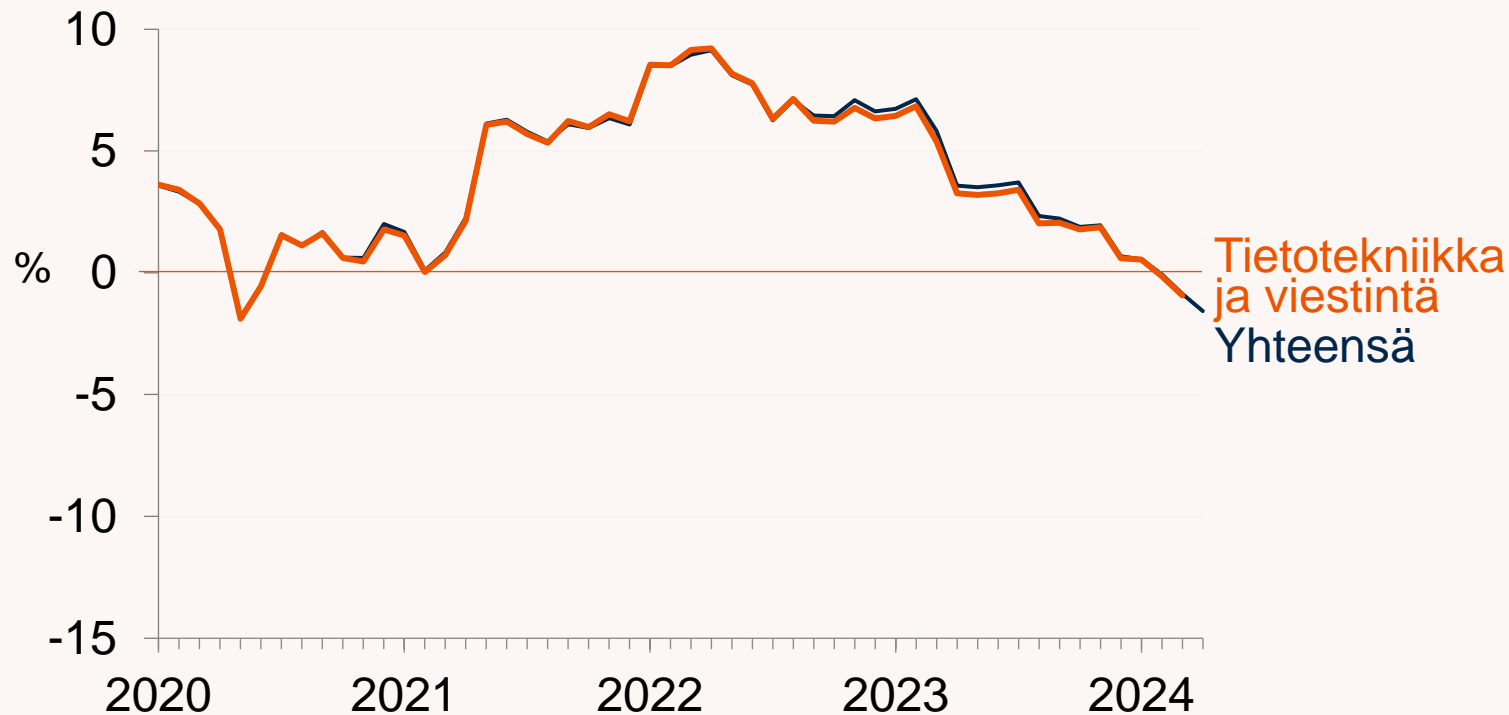

| | 2023 | 2024/1-4 | 4/2024 |
|-----------------------------|------|----------|--------|
| Tietotekniikka ja viestintä | +3,6 | -0,5 | -1,6 |
| Yhteensä | -0,1 | -2,7 | -3,2 |

Asiantuntijapalvelut: työntekijämäärä laski 1,5 prosenttia

Työntekijämäärän muutos edellisvuodesta 2020-4/2024

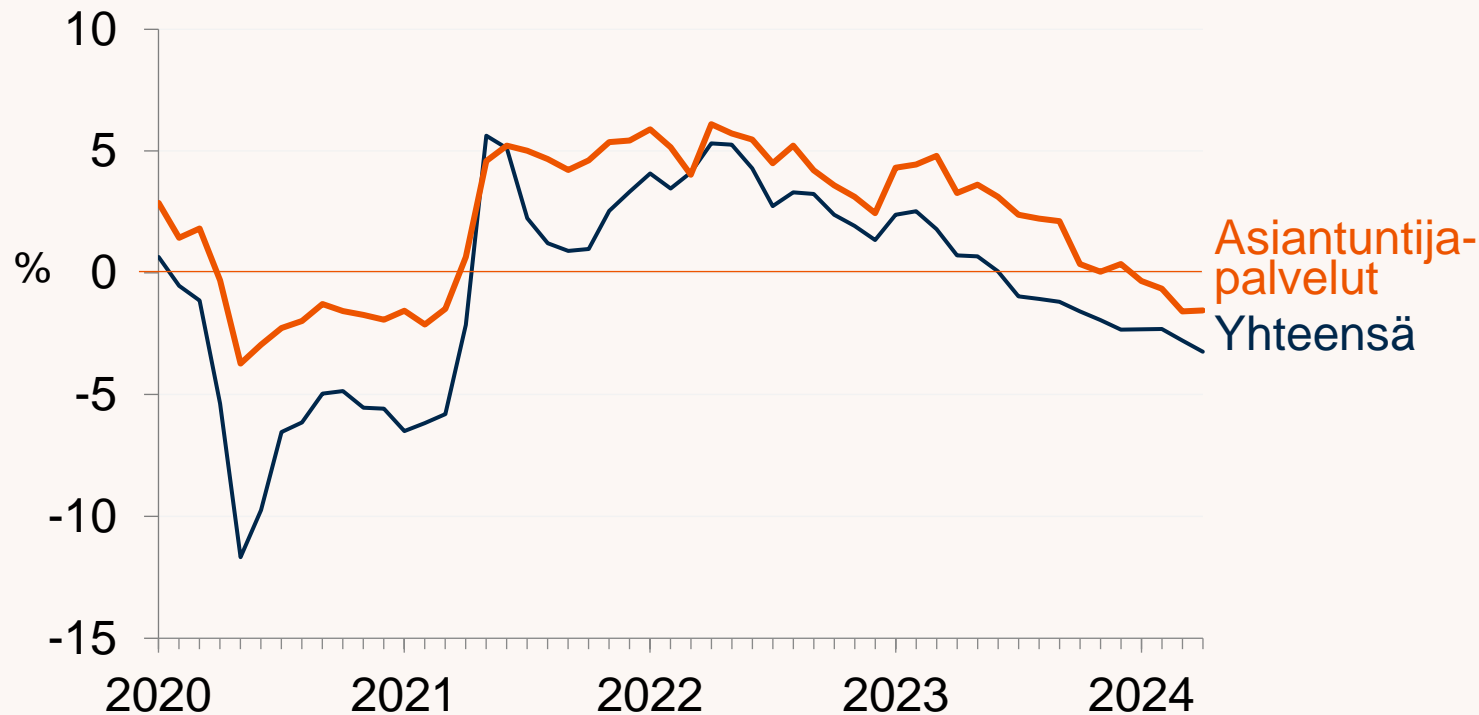

| | 2023 | 2024/1-4 | 4/2024 |
|-----------------------|------|----------|--------|
| Asiantuntija-palvelut | +2,6 | -1,0 | -1,5 |
| Yhteensä | -0,1 | -2,7 | -3,2 |

Hallinto ja tukipalvelut: työntekijämäärä laski 4 prosenttia

Työntekijämäärän muutos edellisvuodesta 2020-4/2024

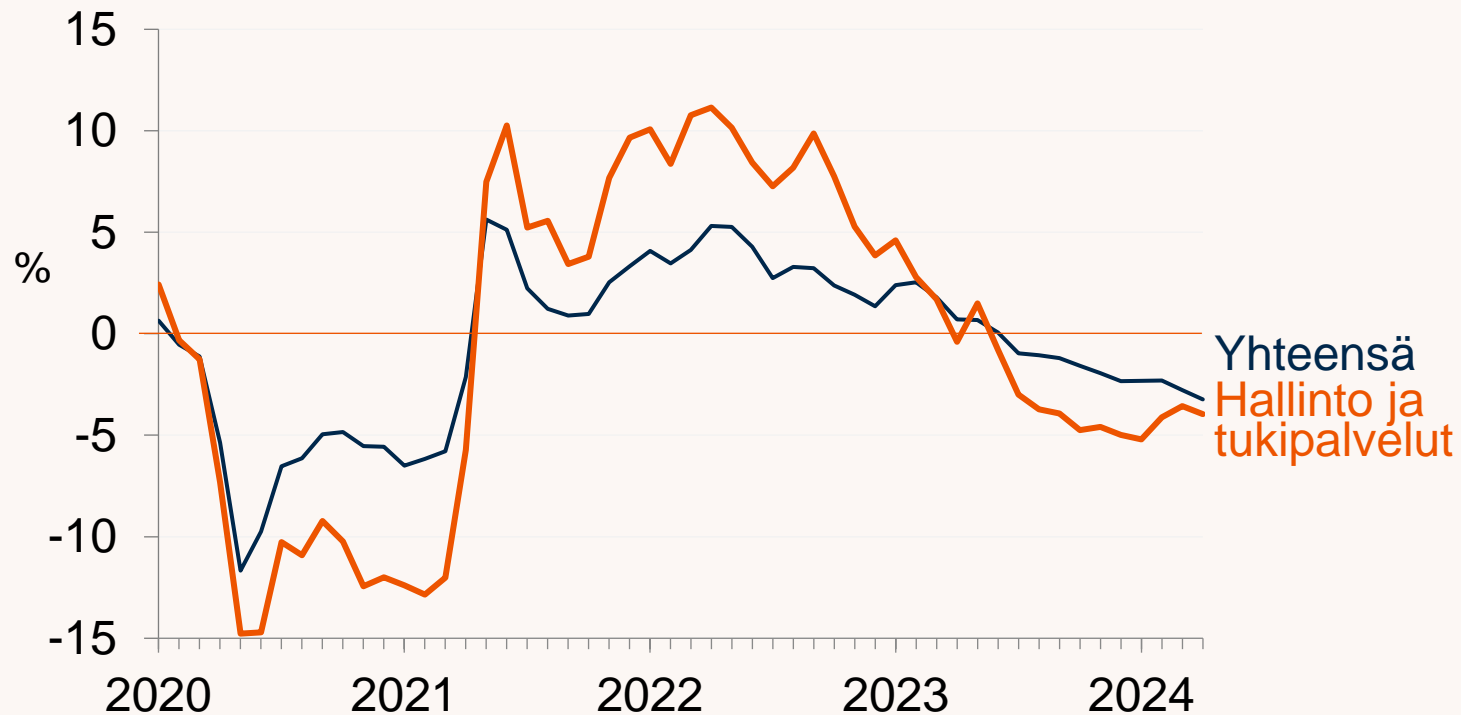

| | 2023 | 2024/1-4 | 4/2024 |
|--------------------------|------|----------|--------|
| Hallinto ja tukipalvelut | -1,3 | -4,2 | -4,0 |
| Yhteensä | -0,1 | -2,7 | -3,2 |

Henkilöstövuokraus: työntekijämäärä laski lähes 11 prosenttia

Työntekijämäärän muutos edellisvuodesta 2020-4/2024

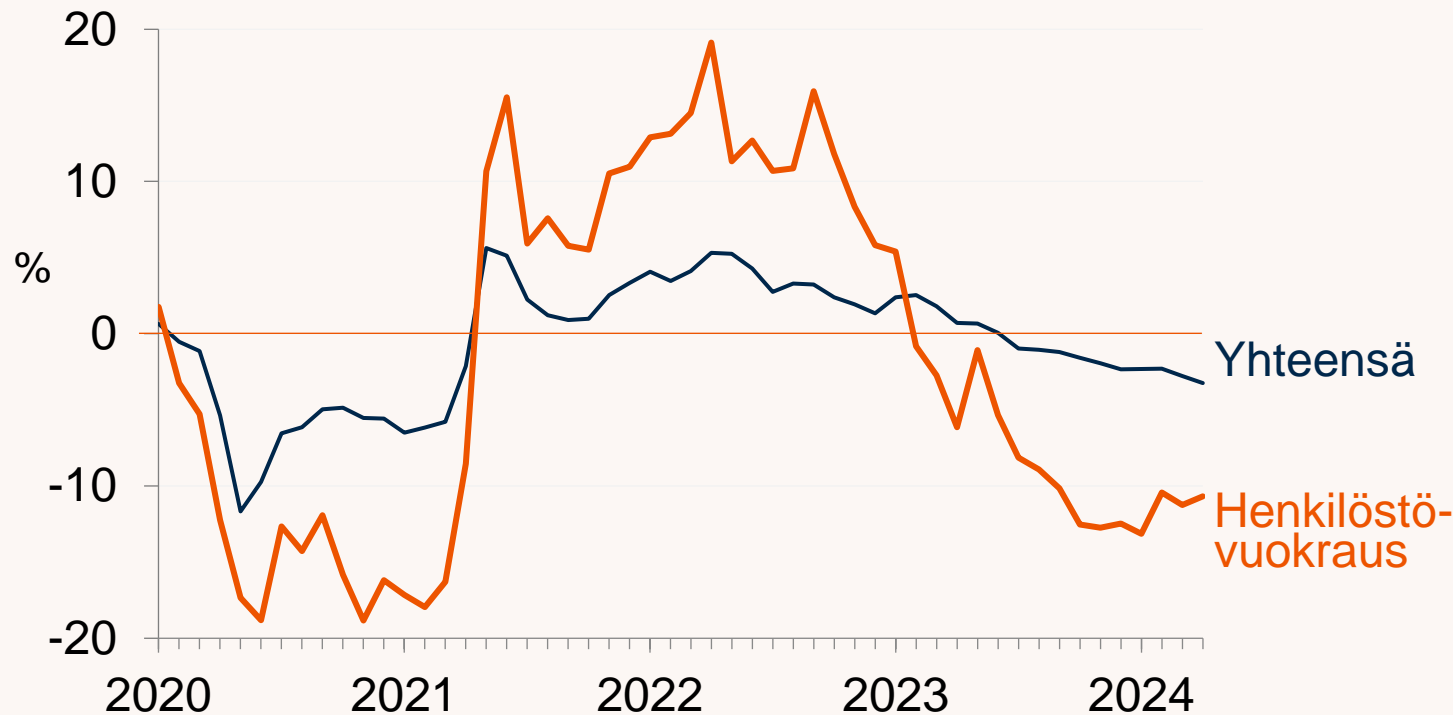

| | 2023 | 2024/1-4 | 4/2024 |
|--------------------|------|----------|--------|
| Henkilöstövuokraus | -6,3 | -11,4 | -10,7 |
| Yhteensä | -0,1 | -2,7 | -3,2 |

Terveys- ja sosiaalipalvelut: työntekijämäärä laski 2 prosenttia

Työntekijämäärän muutos edellisvuodesta 2020-4/2024

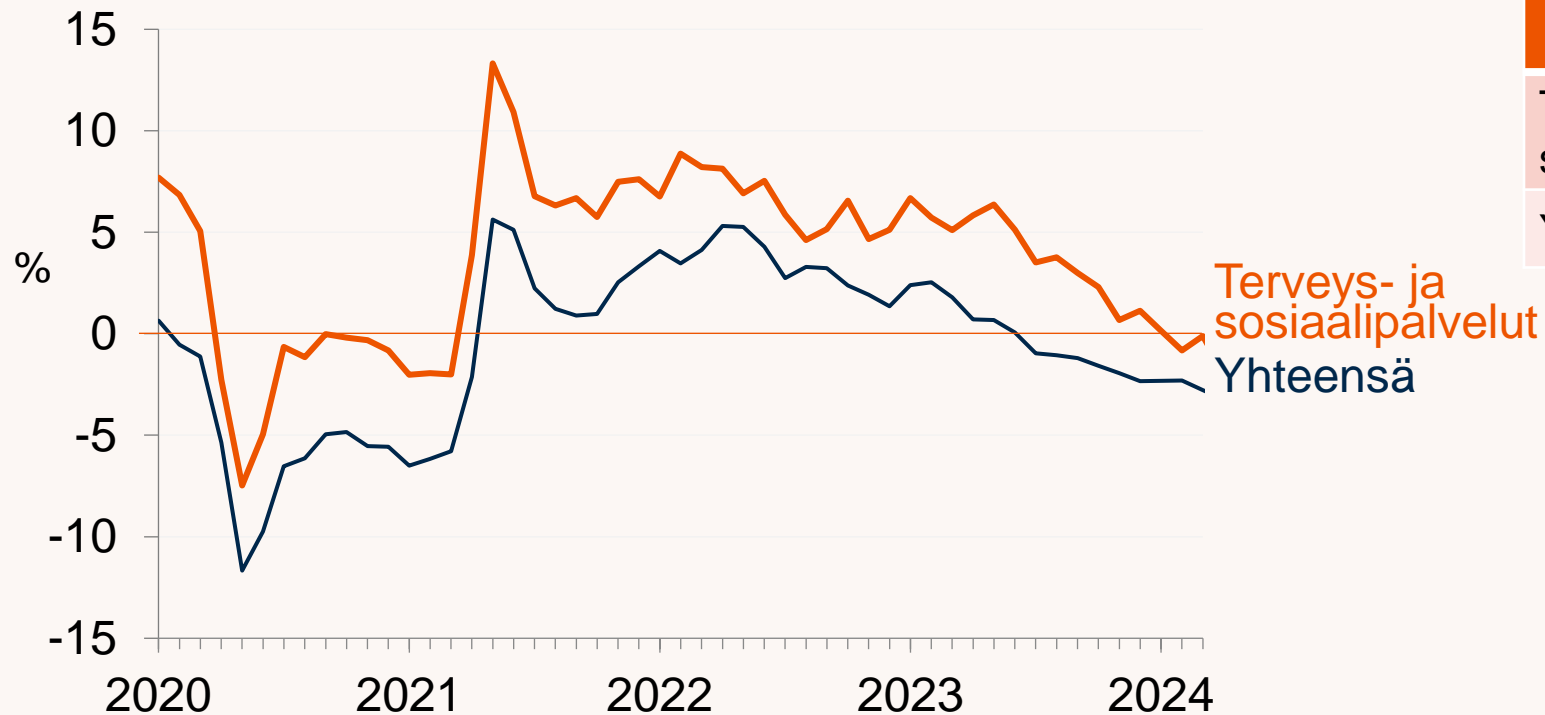

| | 2023 | 2024/1-4 | 4/2024 |
|------------------------------|------|----------|--------|
| Terveys- ja sosiaalipalvelut | +4,1 | -0,7 | -1,9 |
| Yhteensä | -0,1 | -2,7 | -3,2 |



Alueelliset indeksit

Etelä-Suomi, Itä-Suomi, Länsi-Suomi ja Pohjois-Suomi

Etelä-Suomi: työntekijämäärä laski 3 prosenttia

Työntekijämäärän muutos edellisvuodesta 2020-4/2024

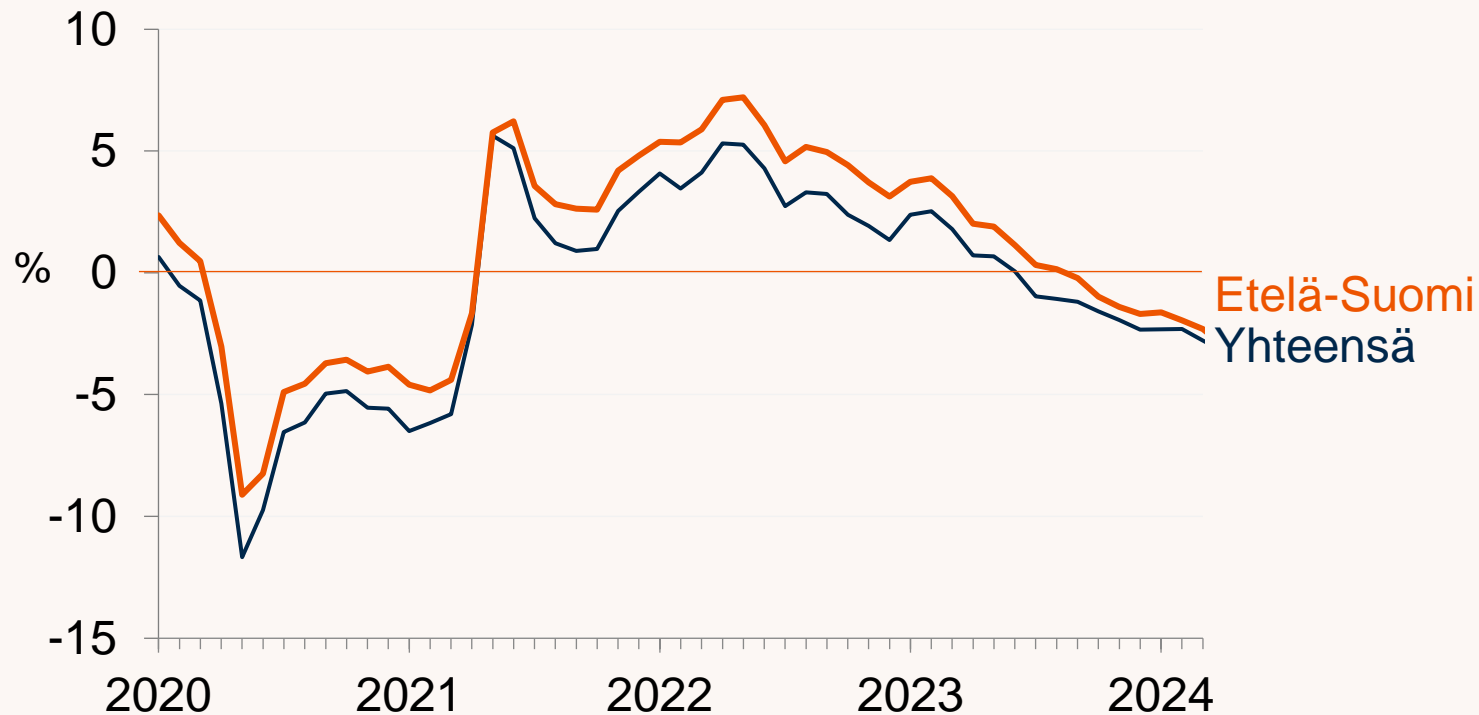

| | 2023 | 2024/1-4 | 4/2024 |
|-------------|------|----------|--------|
| Etelä-Suomi | +1,0 | -2,2 | -3,0 |
| Yhteensä | -0,1 | -2,7 | -3,2 |

Länsi-Suomi: työntekijämäärä laski yli 2 prosenttia

Työntekijämäärän muutos edellisvuodesta 2020-4/2024

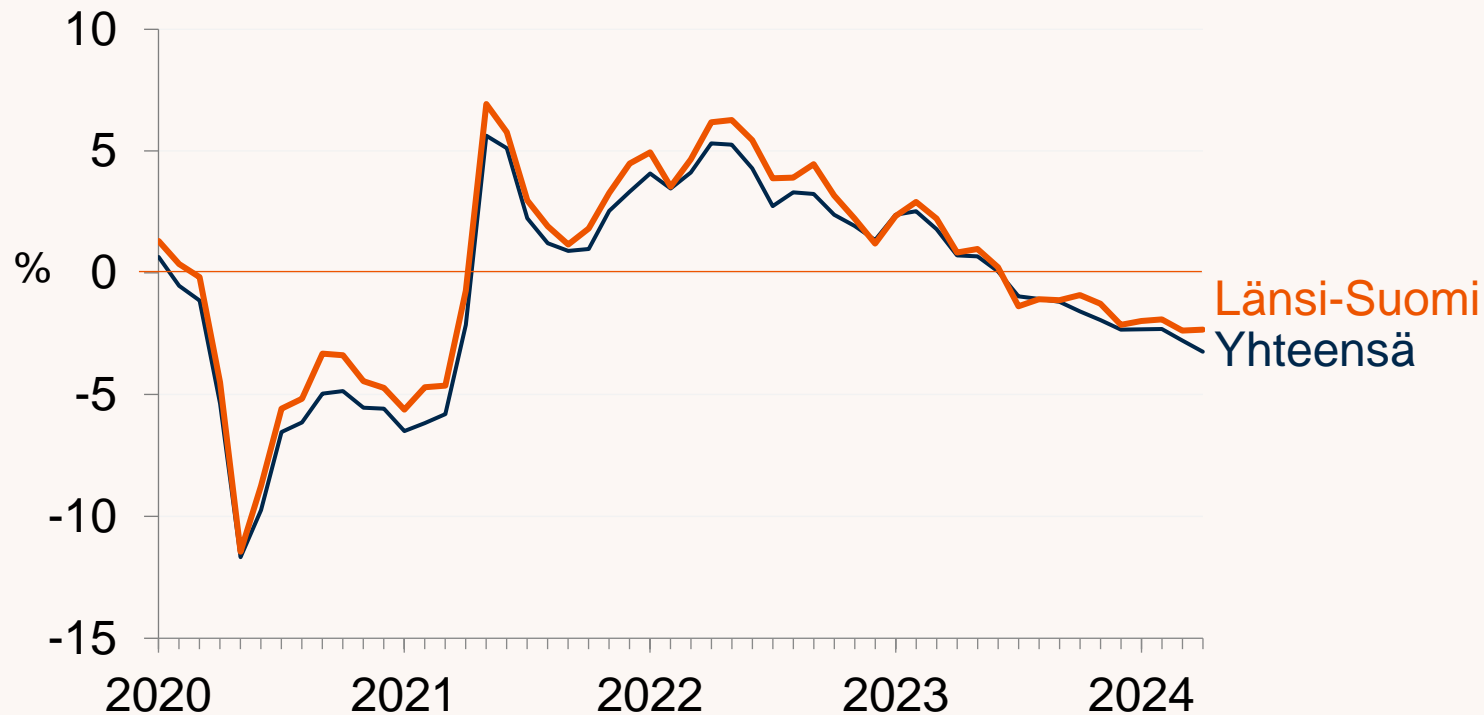

| | 2023 | 2024/1-4 | 4/2024 |
|-------------|------|----------|--------|
| Länsi-Suomi | +0,1 | -2,2 | -2,3 |
| Yhteensä | -0,1 | -2,7 | -3,2 |

Lähde: Ilmarisen suhdanneindeksi 4/2024.

Itä-Suomi: työntekijämäärä laski lähes 4 prosenttia

Työntekijämäärän muutos edellisvuodesta 2020-4/2024

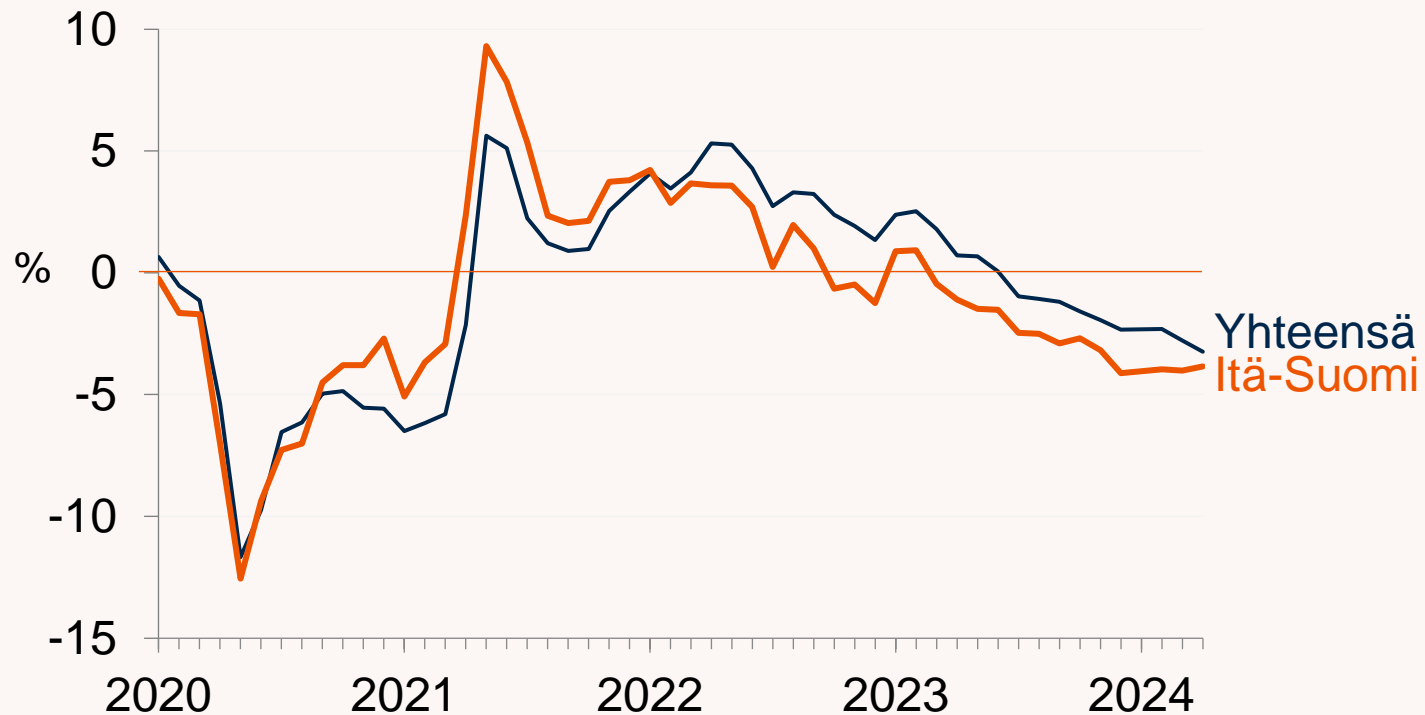

| | 2023 | 2024/1-4 | 4/2024 |
|-----------|------|----------|--------|
| Itä-Suomi | -1,7 | -4,0 | -3,8 |
| Yhteensä | -0,1 | -2,7 | -3,2 |

Pohjois-Suomi: työntekijämäärä laski yli 4 prosenttia

Työntekijämäärän muutos edellisvuodesta 2020-4/2024

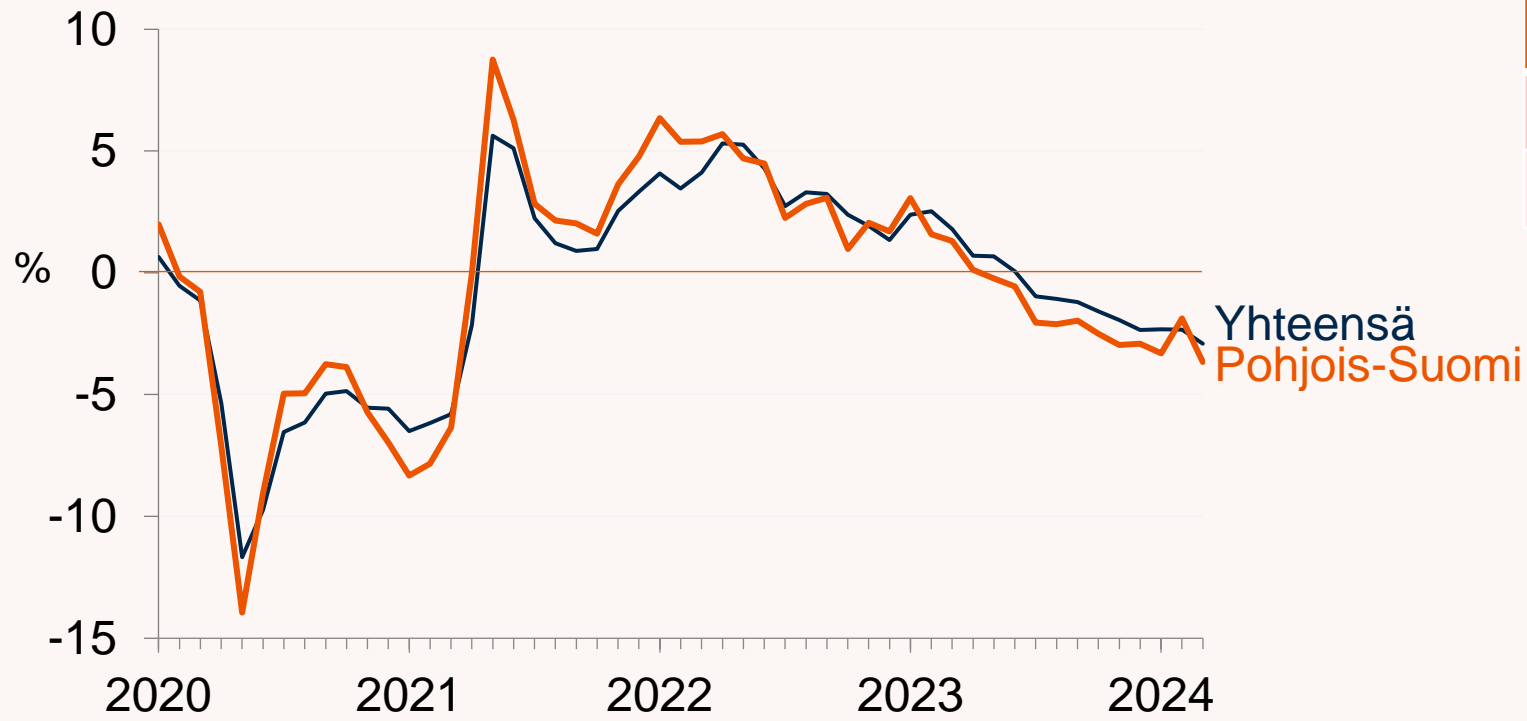

| | 2023 | 2024/1-4 | 4/2024 |
|---------------|------|----------|--------|
| Pohjois-Suomi | -0,7 | -3,2 | -4,2 |
| Yhteensä | -0,1 | -2,7 | -3,2 |

Varaudumme
hyvään huomiseen.

ILMARINEN