

ILMARINEN

Ilmarisen suhdanneindeksi

03/2026



Mikä on Ilmarisen suhdanneindeksi?

- Suhdanneindeksi kuvaa Ilmarisen asiakkaina olevien yritysten työntekijämäärien muutosta edellisvuoteen verrattuna.
- Yritysjoukko laajeni tulorekisterin myötä ja kattaa nyt yli 50 000 yritystä ja noin 600 000 työntekijää.
- Indeksissä on huomioitu tarkastelujakson ajan Ilmarisen asiakkaina olleet yritykset, joten tulevat ja lähtevät asiakasyritykset eivät vaikuta indeksiin.
- Marraskuun 2025 julkistukseen asiakasjoukkoa täsmennettiin takautuvasti sisällyttäen mukaan kattavasti uudet alkaneet ja toimintansa lopettaneet yritykset. Indeksillä kuvaa nyt työllisyyskehitystä aiempaa paremmin.
- Julkistamme kuukauden suhdanneindeksin tulokset seuraavan kuun 15. päivä

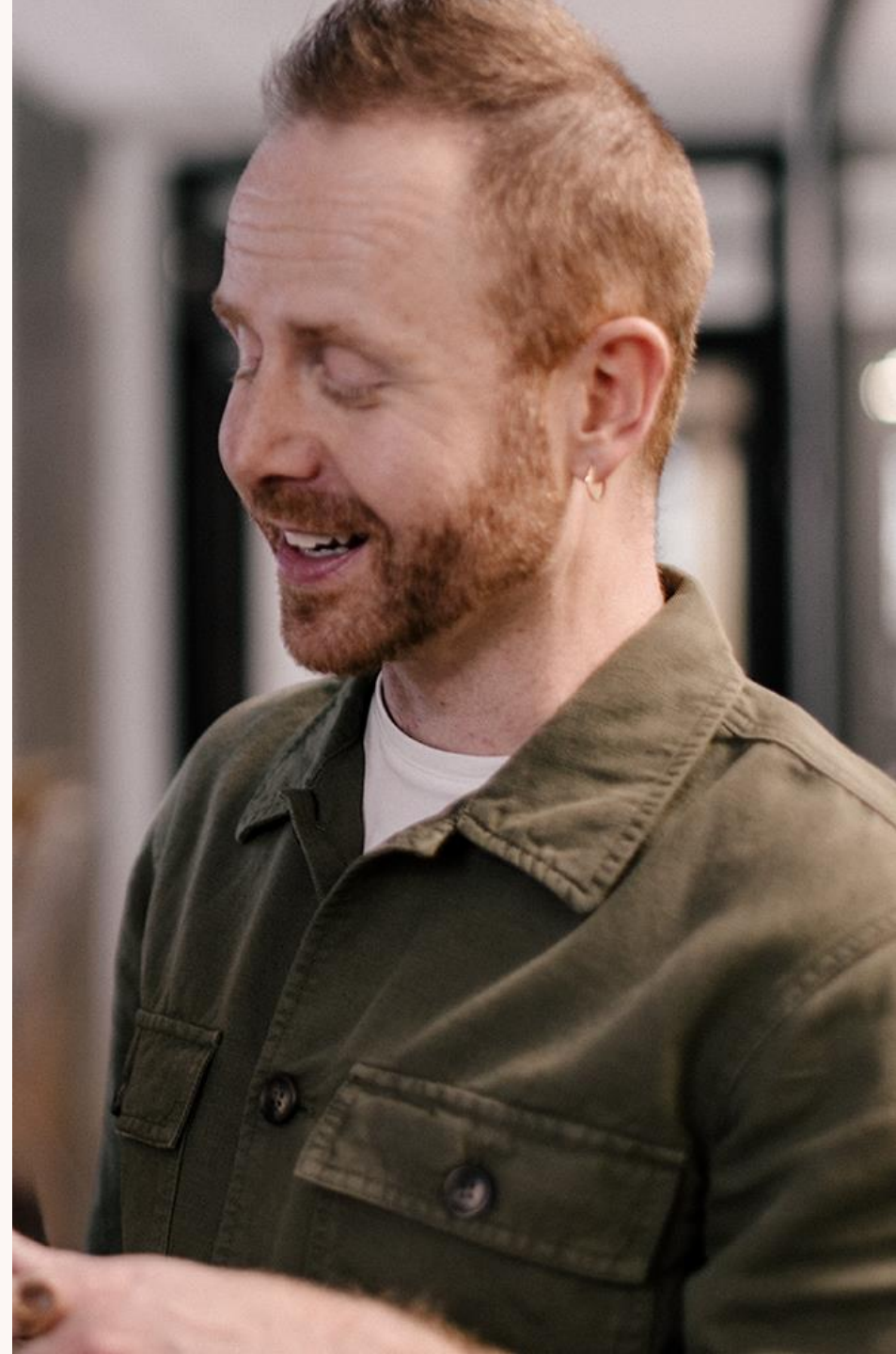

Ilmarisen suhdanneindeksi: työntekijämäärä nousi hieman

Työntekijämäärän muutos edellisvuodesta 2020-03/2026



| | 2025 | 2026/1-3 | 03/2026 |
|----------|------|----------|---------|
| Yhteensä | -0,5 | -0,2 | +0,1 |

Työllisyydessä pientä kasvua, työntekijämäärä nousi 0,1 % maaliskuussa. Kasvu suurinta hallinto- ja tukipalveluissa ja kuljetuksessa.

Toimialakohtaiset muutokset*, %

| | 2025 | 2026 | 02/26 | 03/26 |
|------------------------------|------|------|-------|-------|
| Teollisuus | +0,5 | +0,5 | +0,7 | +0,4 |
| Rakentaminen | -2,3 | -1,9 | -1,9 | -1,7 |
| Kauppa | -1,0 | -0,8 | -0,7 | -0,7 |
| Kuljetus | +1,6 | +2,3 | +2,2 | +1,9 |
| Majoitus ja ravitsemis | +0,6 | +1,0 | +0,2 | +1,7 |
| Tietotekniikka ja viestintä | -0,2 | -1,5 | -1,6 | -1,2 |
| Asiantuntijapalvelut | +0,0 | -0,2 | -0,6 | +0,4 |
| Hallinto- ja tukipalvelut | +0,1 | +1,3 | +0,9 | +2,2 |
| Henkilöstövuokraus | -1,8 | -2,1 | -4,0 | -1,1 |
| Terveys- ja sosiaalipalvelut | -3,5 | -1,3 | -1,0 | -0,4 |
| Yhteensä | -0,5 | -0,2 | -0,2 | +0,1 |

Aluekohtaiset muutokset*, %

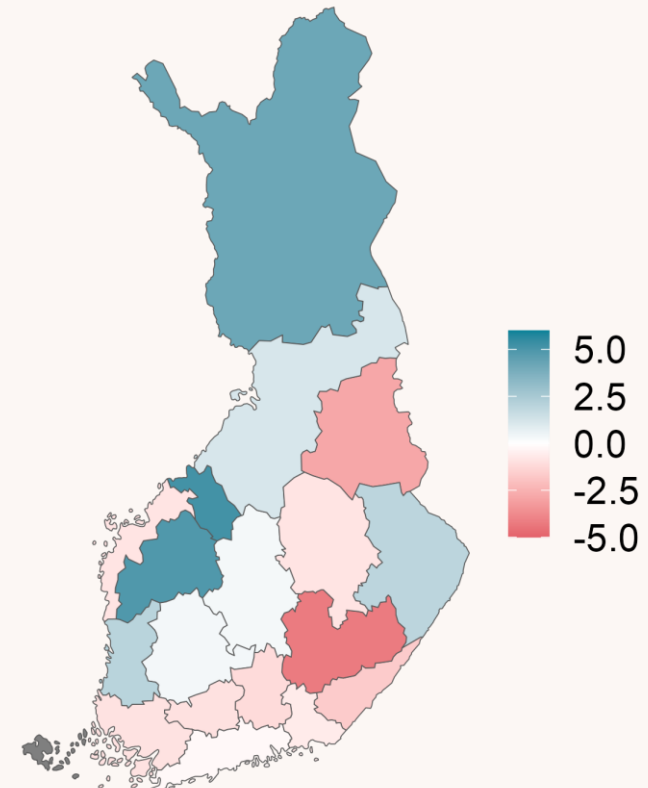

* = Muutos edellisvuodesta.



Yhdeksän eniten työllistävän toimialan indeksit

Lisäksi henkilöstövuokraus

Teollisuus: työntekijämäärä nousi hieman

Työntekijämäärän muutos edellisvuodesta 2020-03/2026

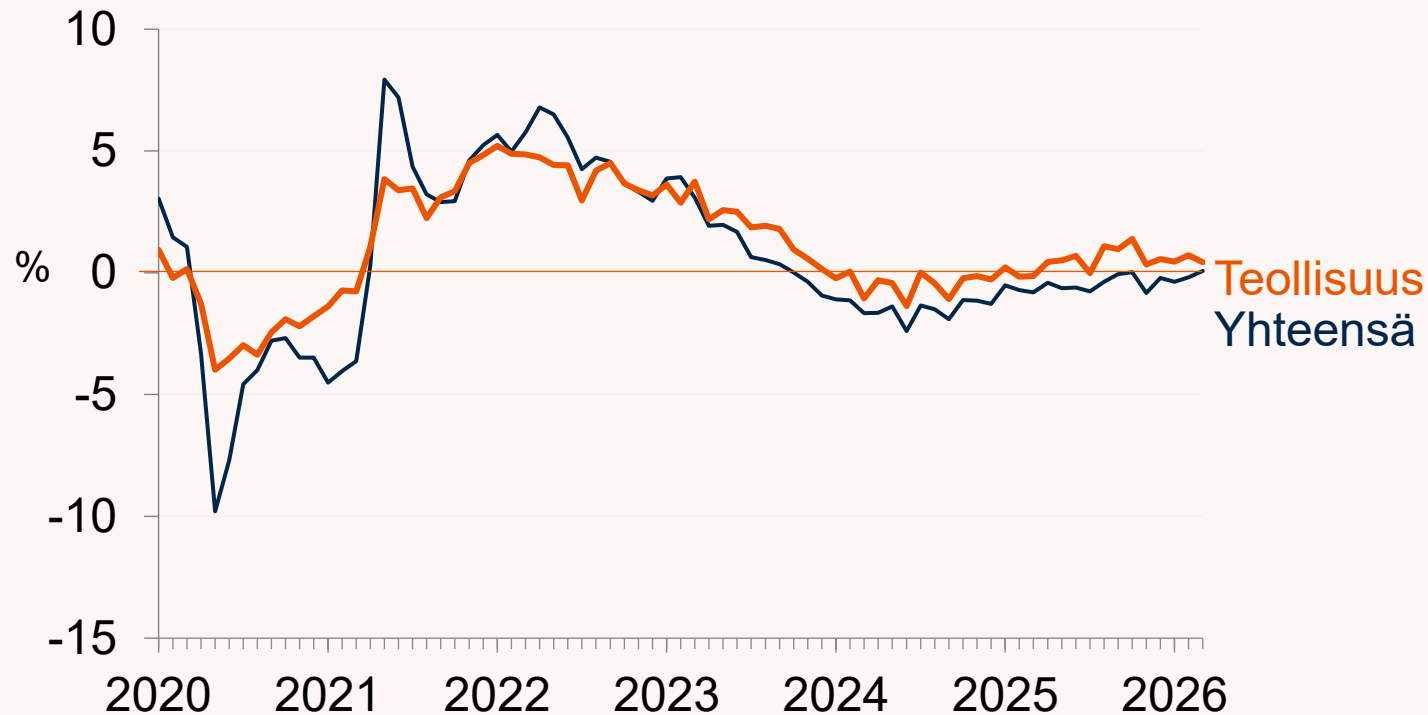

| | 2025 | 2026/1-3 | 03/2026 |
|------------|------|----------|---------|
| Teollisuus | +0,5 | +0,5 | +0,4 |
| Yhteensä | -0,5 | -0,2 | +0,1 |

Rakentaminen: työntekijämäärä laski 2 prosenttia

Työntekijämäärän muutos edellisvuodesta 2020-03/2026

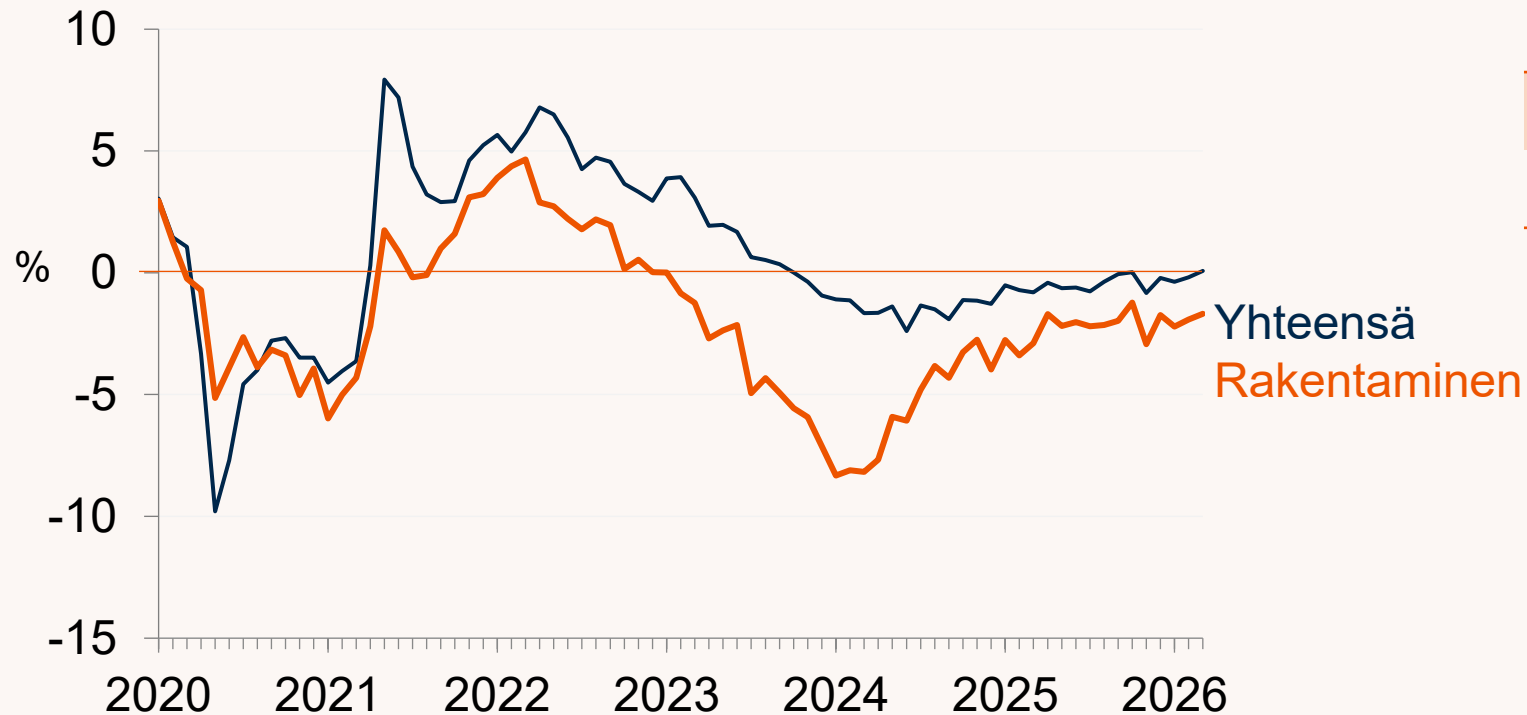

| | 2025 | 2026/1-3 | 03/2026 |
|--------------|------|----------|---------|
| Rakentaminen | -2,3 | -1,9 | -1,7 |
| Yhteensä | -0,5 | -0,2 | +0,1 |

Lähde: Ilmarisen suhdanneindeksi 03/2026.

Kauppa: työntekijämäärä laskee prosentin

Työntekijämäärän muutos edellisvuodesta 2020-03/2026

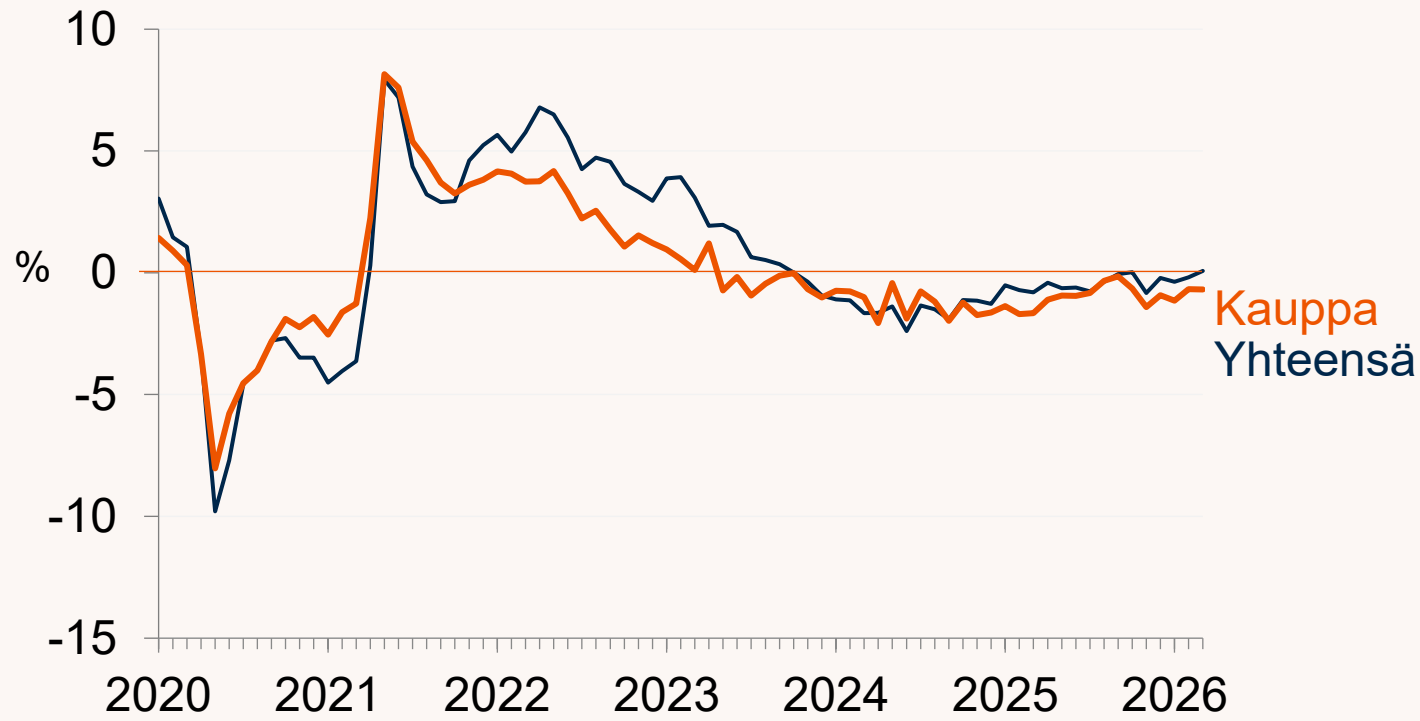

| | 2025 | 2026/1-3 | 03/2026 |
|----------|------|----------|---------|
| Kauppa | -1,0 | -0,8 | -0,7 |
| Yhteensä | -0,5 | -0,2 | +0,1 |

Kuljetus: työntekijämäärä nousi 2 prosenttia

Työntekijämäärän muutos edellisvuodesta 2020-03/2026

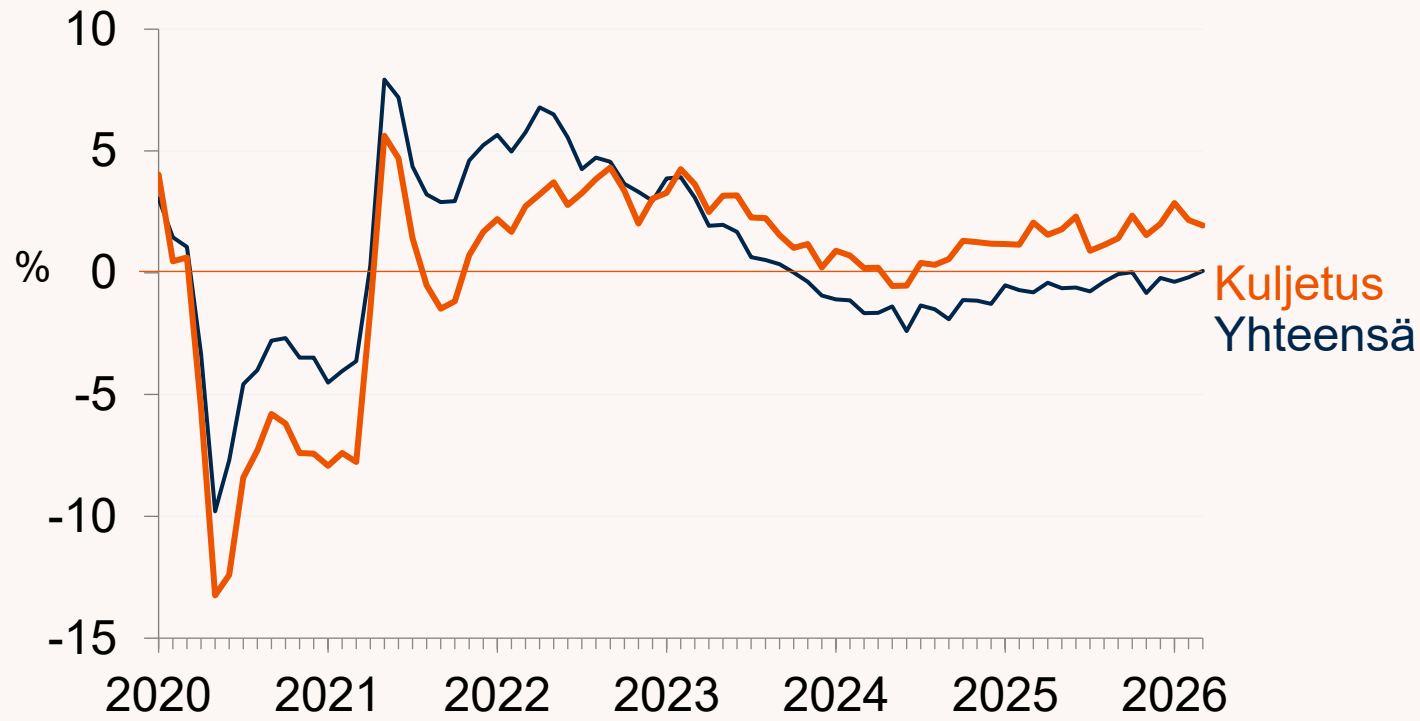

| | 2025 | 2026/1-3 | 03/2026 |
|----------|------|----------|---------|
| Kuljetus | +1,6 | +2,3 | +1,9 |
| Yhteensä | -0,5 | -0,2 | +0,1 |

Lähde: Ilmarisen suhdanneindeksi 03/2026.

Majoitus- ja ravitsemusala: työntekijämäärä nousi 2 prosenttia

Työntekijämäärän muutos edellisvuodesta 2020-03/2026

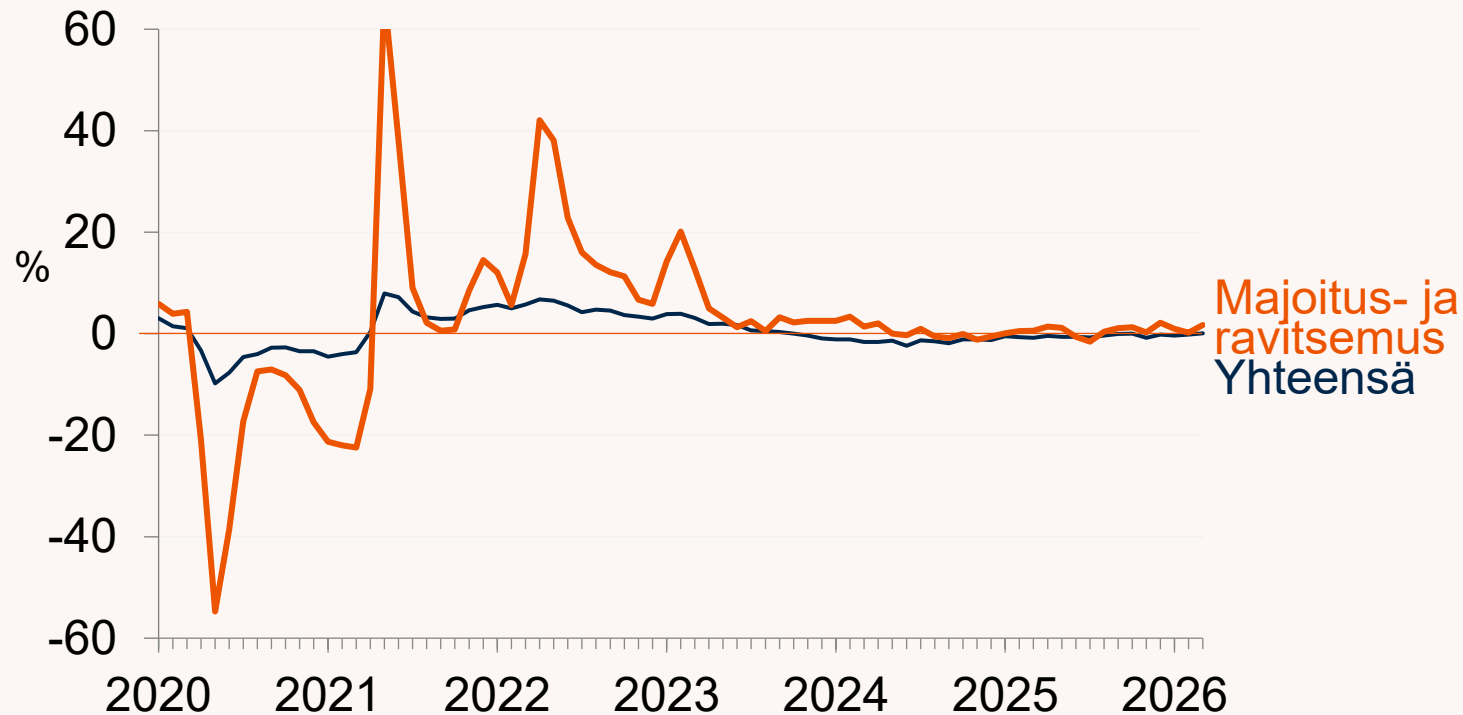

| | 2025 | 2026/1-3 | 03/2026 |
|----------------------------|------|----------|---------|
| Majoitus- ja ravitsemusala | +0,6 | +1,0 | +1,7 |
| Yhteensä | -0,5 | -0,2 | +0,1 |

Tietotekniikka ja viestintä: työntekijämäärä laski prosentoin

Työntekijämäärän muutos edellisvuodesta 2020-03/2026

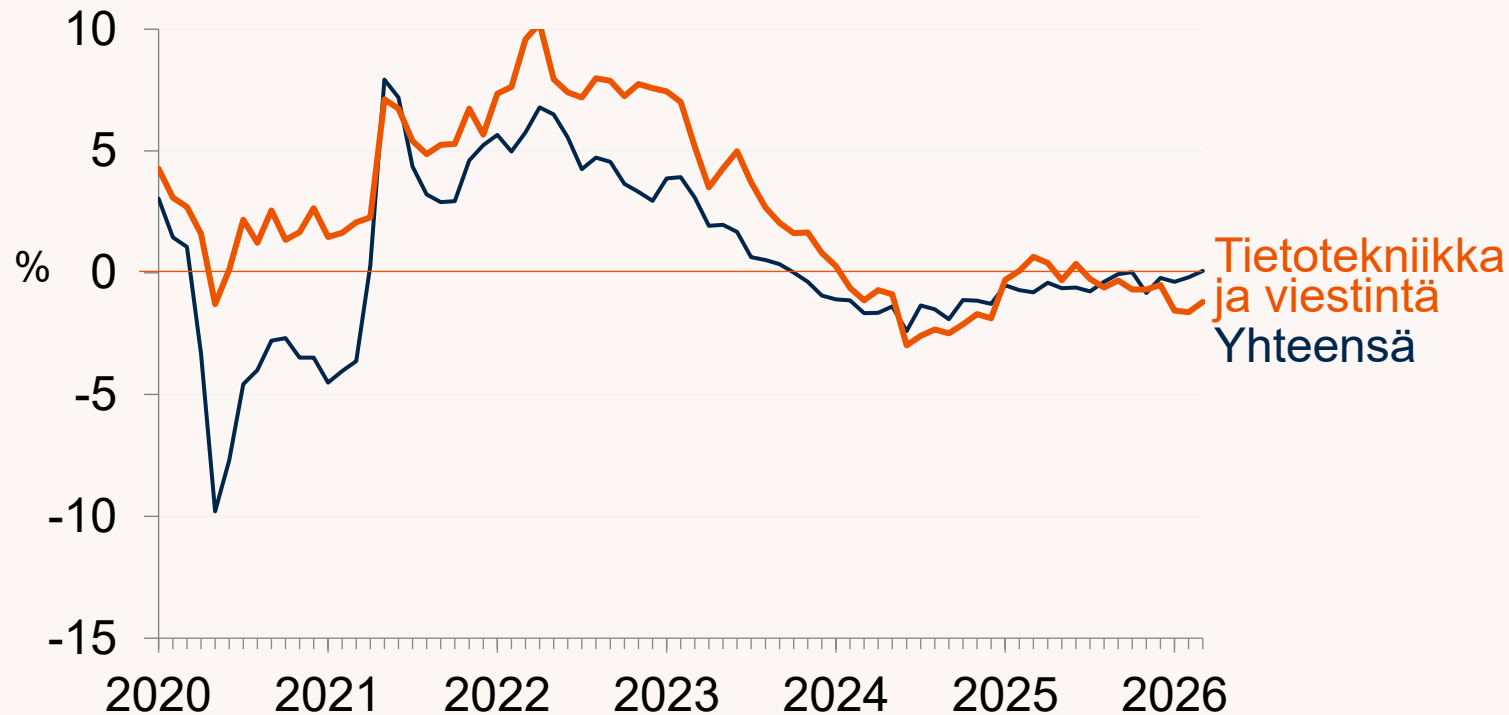

| | 2025 | 2026/1-3 | 03/2026 |
|-----------------------------|------|----------|---------|
| Tietotekniikka ja viestintä | -0,2 | -1,5 | -1,2 |
| Yhteensä | -0,5 | -0,2 | +0,1 |

Asiantuntijapalvelut: työntekijämäärä nousi hieman

Työntekijämäärän muutos edellisvuodesta 2020-03/2026

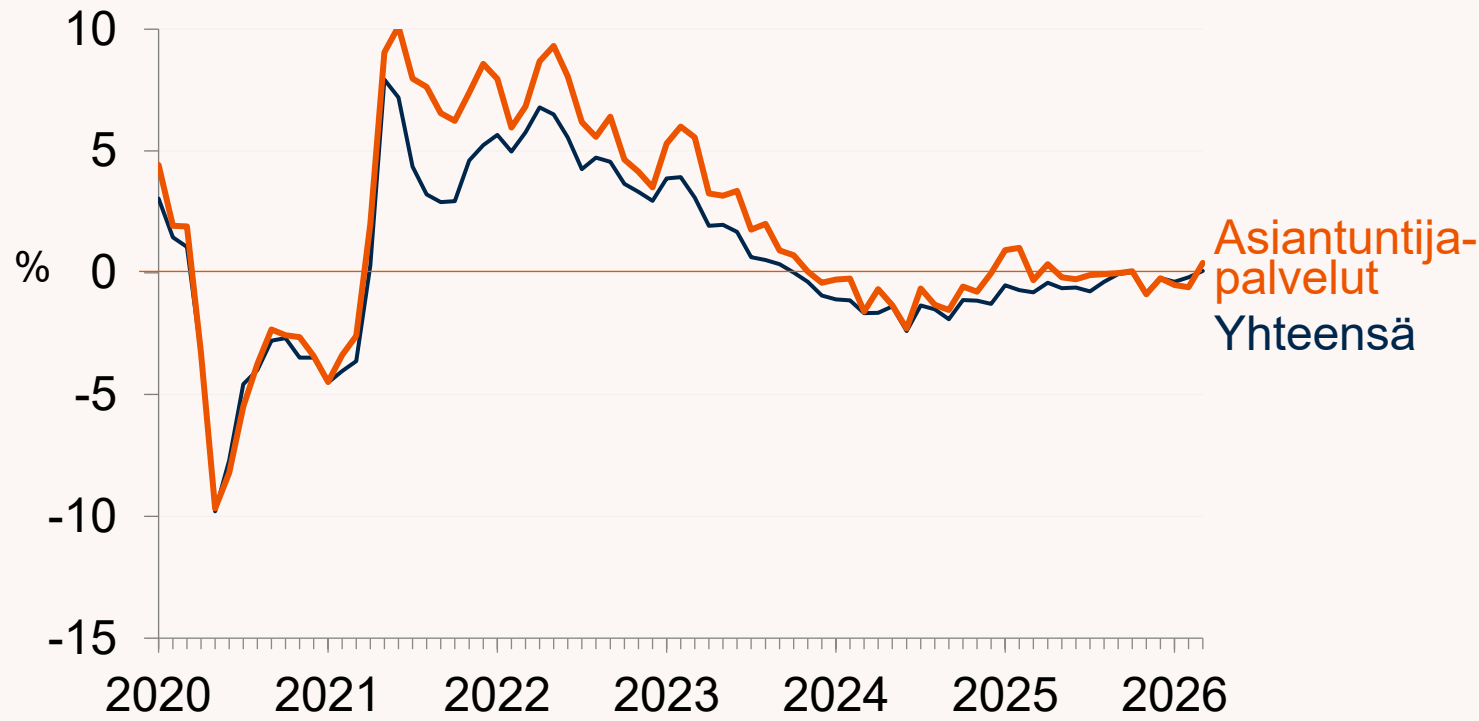

| | 2025 | 2026/1-3 | 03/2026 |
|-----------------------|------|----------|---------|
| Asiantuntija-palvelut | +0,0 | -0,2 | +0,4 |
| Yhteensä | -0,5 | -0,2 | +0,1 |

Hallinto ja tukipalvelut: työntekijämäärä nousi 2 prosenttia

Työntekijämäärän muutos edellisvuodesta 2020-03/2026

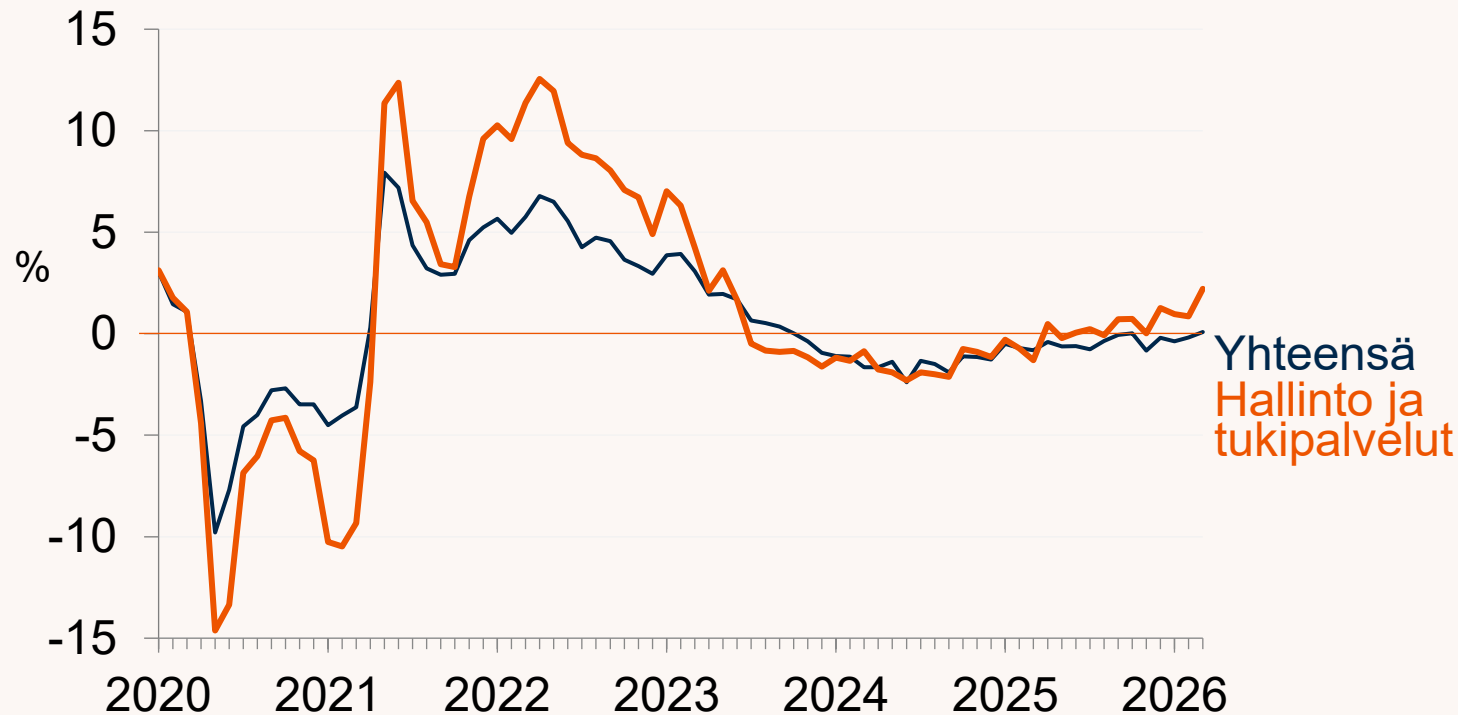

| | 2025 | 2026/1-3 | 03/2026 |
|--------------------------|------|----------|---------|
| Hallinto ja tukipalvelut | +0,1 | +1,3 | +2,2 |
| Yhteensä | -0,5 | -0,2 | +0,1 |

Henkilöstövuokraus: työntekijämäärä laskee prosentoin

Työntekijämäärän muutos edellisvuodesta 2020-03/2026

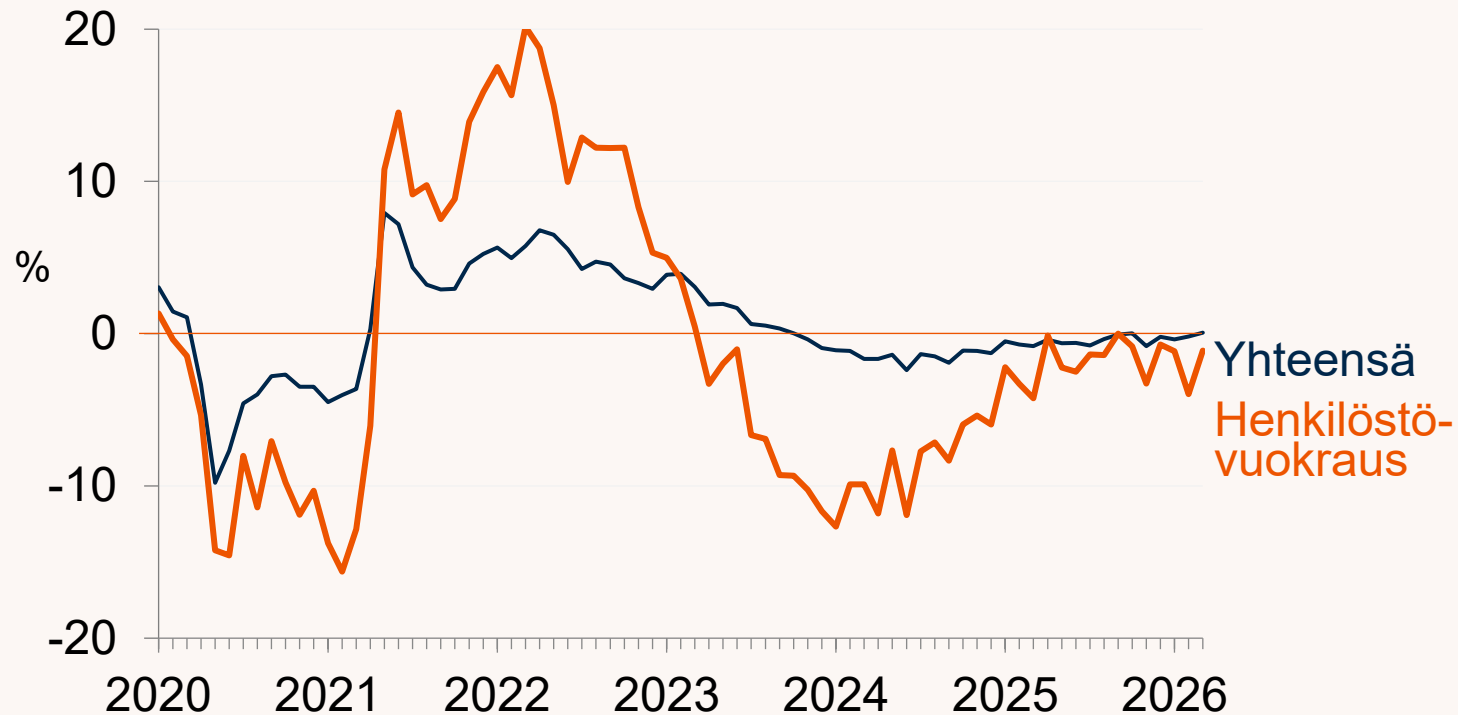

| | 2025 | 2026/1-3 | 03/2026 |
|--------------------|------|----------|---------|
| Henkilöstövuokraus | -1,8 | -2,1 | -1,1 |
| Yhteensä | -0,5 | -0,2 | +0,1 |

Terveys- ja sosiaalipalvelut: työntekijämäärä laskee hieman

Työntekijämäärän muutos edellisvuodesta 2020-03/2026

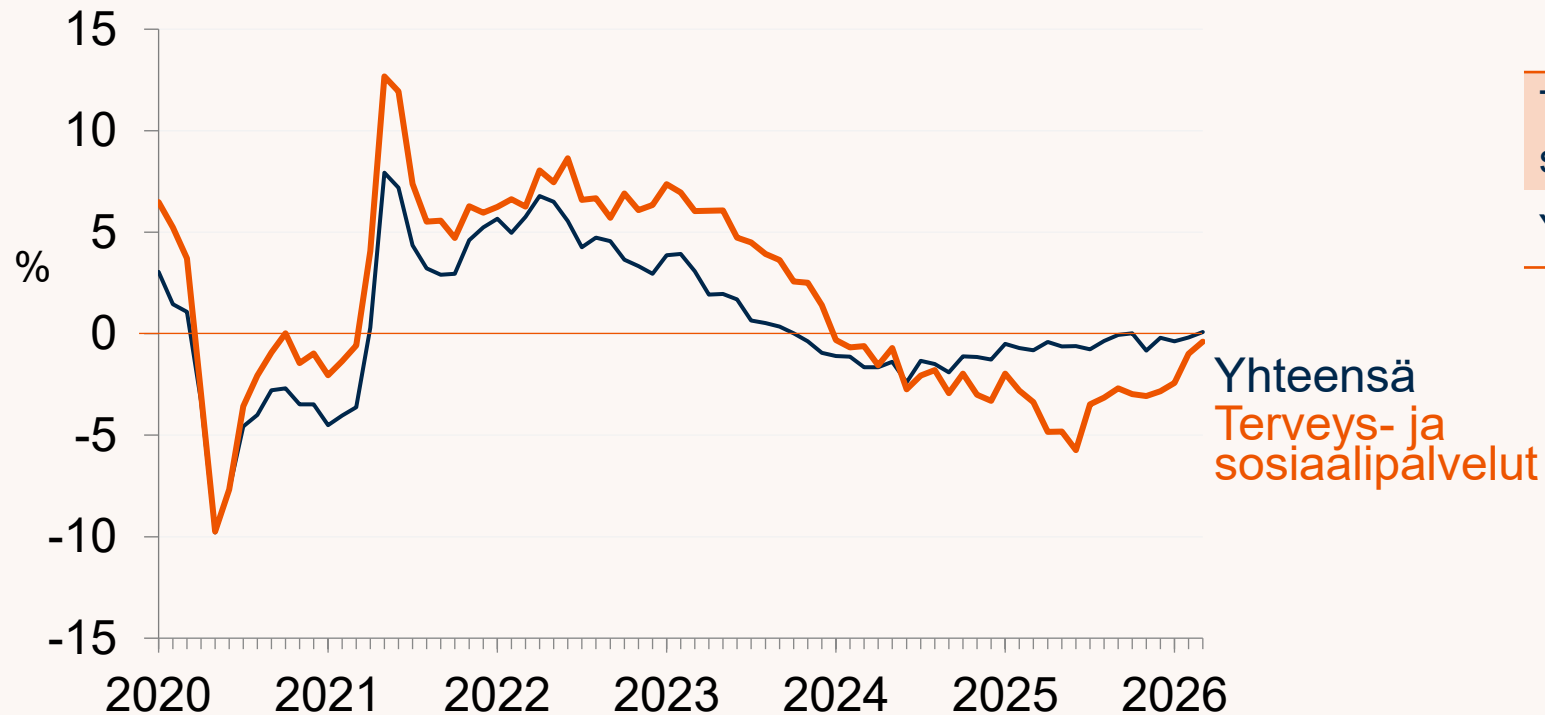

| | 2025 | 2026/1-3 | 03/2026 |
|------------------------------|------|----------|---------|
| Terveys- ja sosiaalipalvelut | -3,5 | -1,3 | -0,4 |
| Yhteensä | -0,5 | -0,2 | +0,1 |



Alueelliset indeksit

Etelä-Suomi, Itä-Suomi, Länsi-Suomi ja Pohjois-Suomi

Etelä-Suomi: työntekijämäärä laskee hieman

Työntekijämäärän muutos edellisvuodesta 2020-03/2026

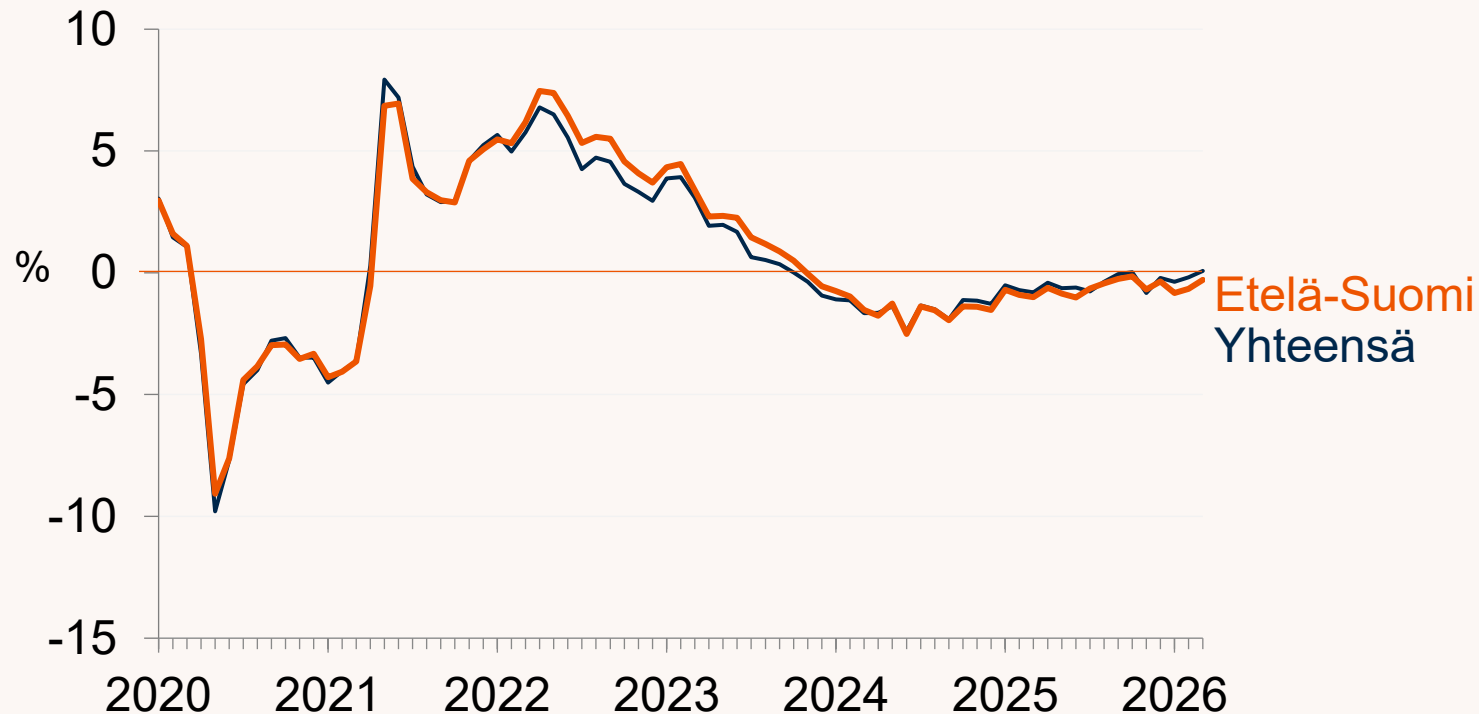

| | 2025 | 2026/1-3 | 03/2026 |
|-------------|------|----------|---------|
| Etelä-Suomi | -0,6 | -0,6 | -0,3 |
| Yhteensä | -0,5 | -0,2 | +0,1 |

Länsi-Suomi: työntekijämäärä nousi prosentin

Työntekijämäärän muutos edellisvuodesta 2020-03/2026

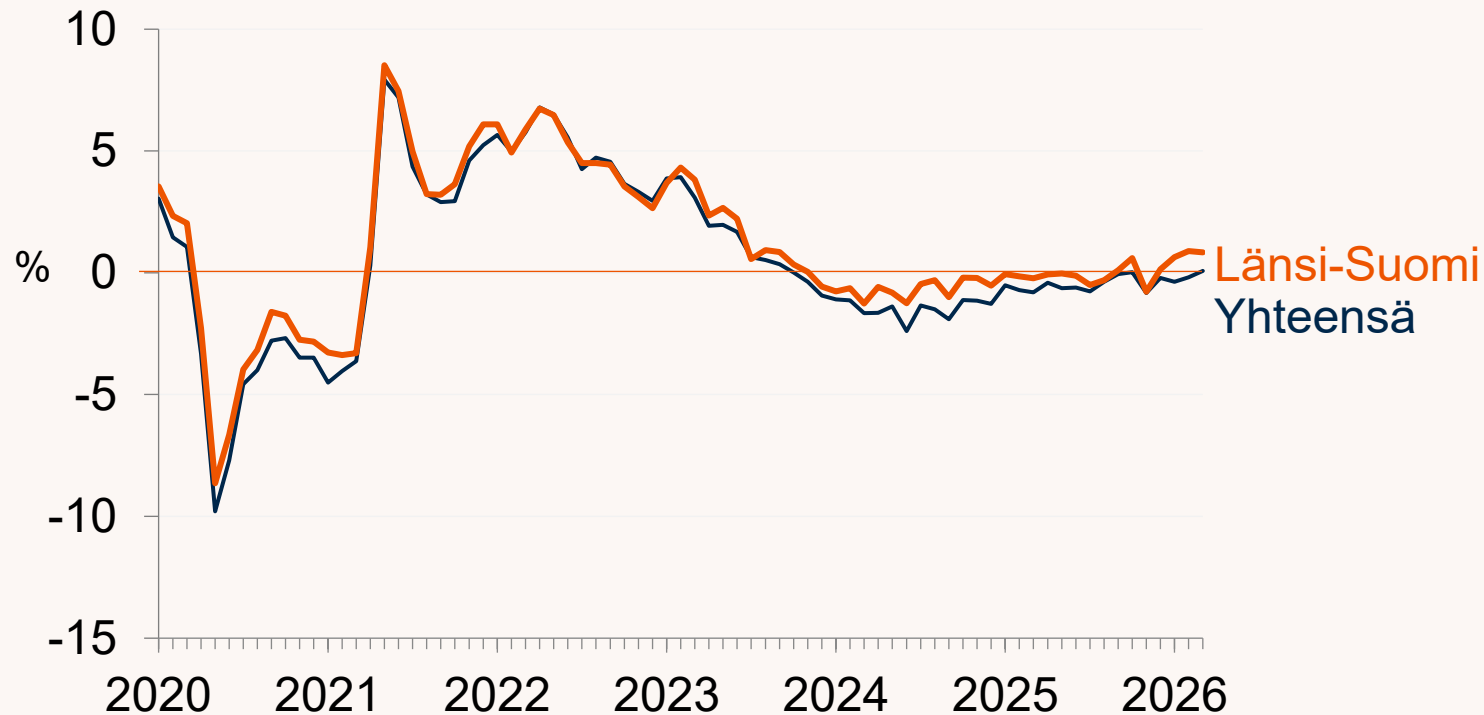

| | 2025 | 2026/1-3 | 03/2026 |
|-------------|------|----------|---------|
| Länsi-Suomi | -0,1 | +0,8 | +0,8 |
| Yhteensä | -0,5 | -0,2 | +0,1 |

Itä-Suomi: työntekijämäärä laskee hieman

Työntekijämäärän muutos edellisvuodesta 2020-03/2026

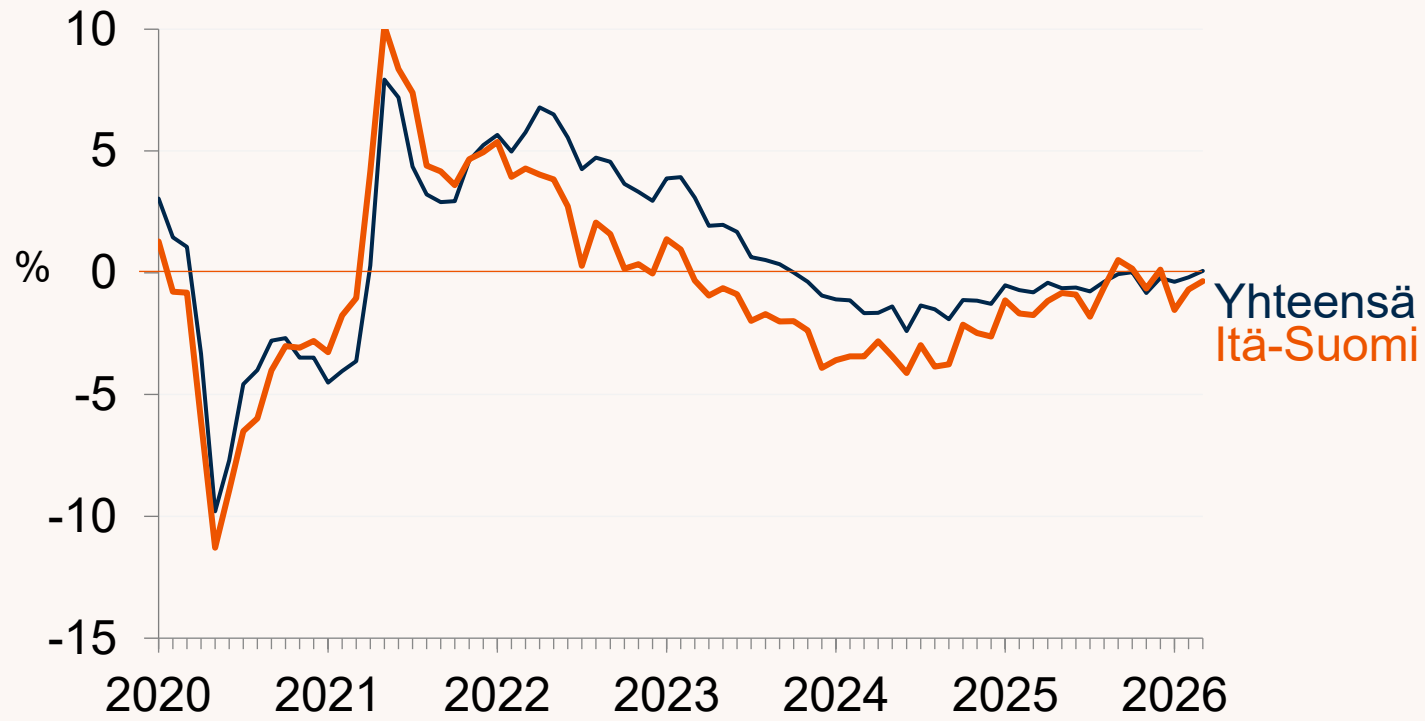

| | 2025 | 2026/1-3 | 03/2026 |
|-----------|------|----------|---------|
| Itä-Suomi | -0,8 | -0,8 | -0,3 |
| Yhteensä | -0,5 | -0,2 | +0,1 |

Pohjois-Suomi: työntekijämäärä nousi 2 prosenttia

Työntekijämäärän muutos edellisvuodesta 2020-03/2026

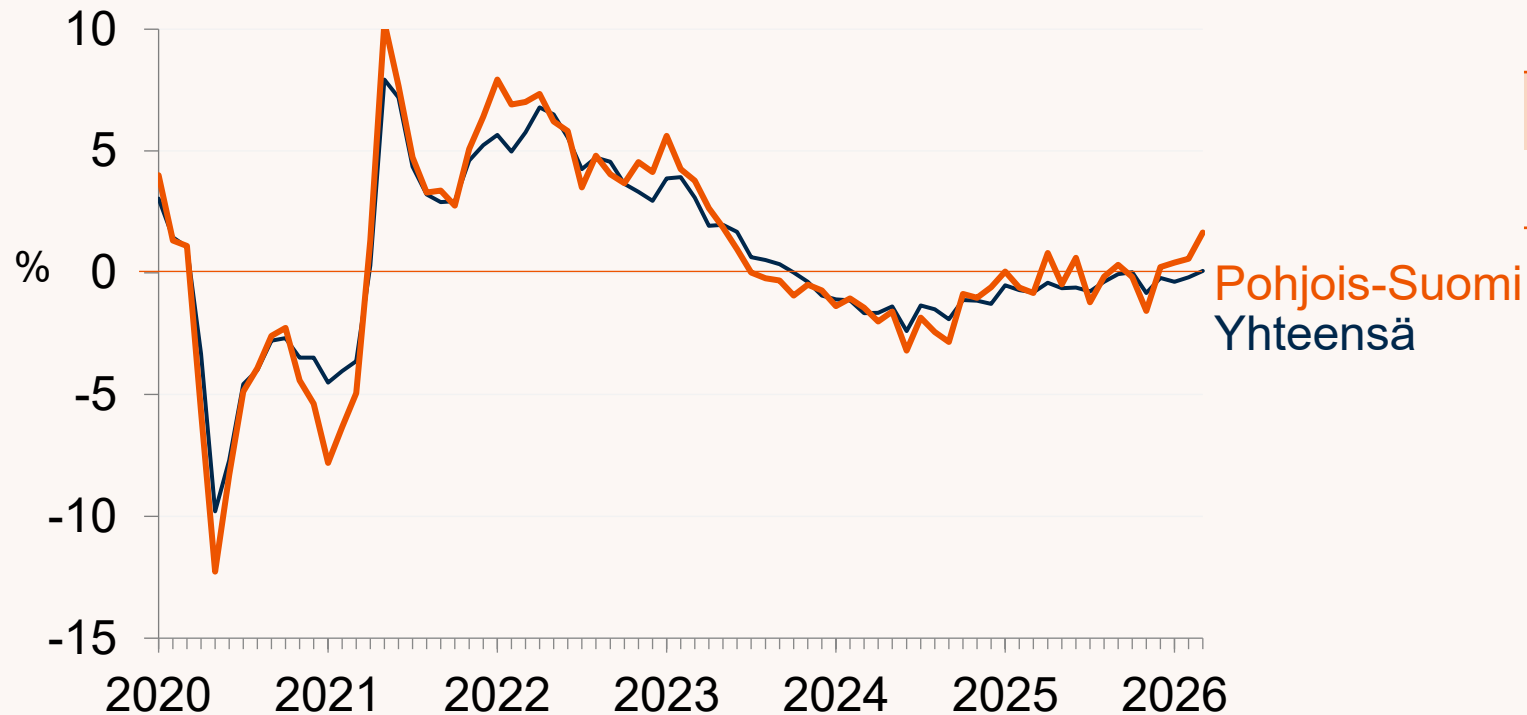

| | 2025 | 2026/1-3 | 03/2026 |
|---------------|------|----------|---------|
| Pohjois-Suomi | -0,2 | +0,9 | +1,6 |
| Yhteensä | -0,5 | -0,2 | +0,1 |



Indeksin vertailu työllisyys- kehitykseen

Suhdanneindeksi suhteessa
kansantalouden tilinpidon
työllisten määrään

Ilmarisen suhdanneindeksi liikkuu Tilastokeskuksen neljännesvuositilinpidon työllisyyskehityksen mukaisesti

Ilmarisen suhdanneindeksi ja neljännesvuositilinpidon yksityisen sektorin palkansaajat

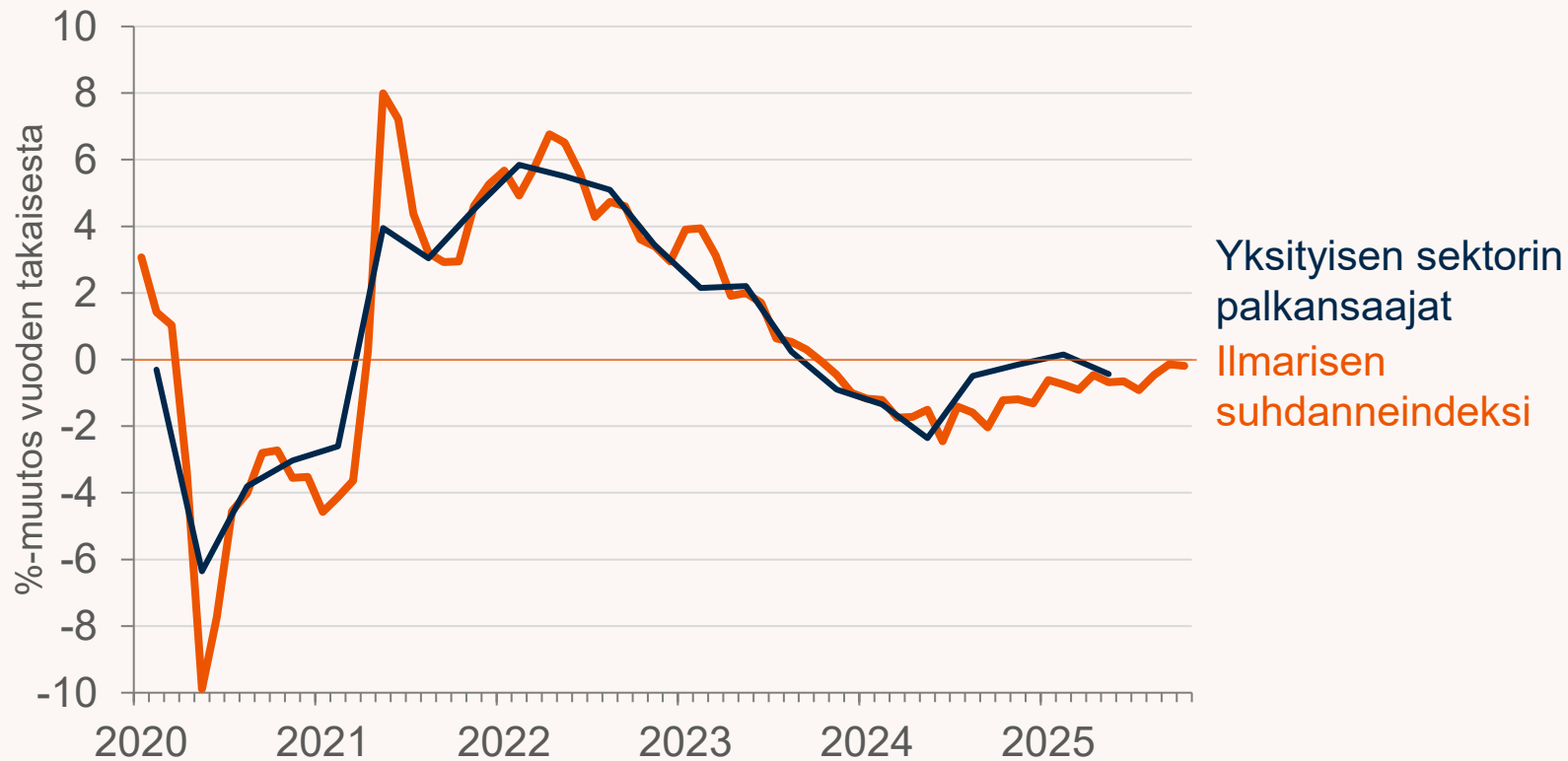

Ilmarisen suhdanneindeksi ja yksityisen sektorin palkansaajat

- Ilmarisen suhdanneindeksi kattaa yli 60 000 yritystä ja noin 500 000 työntekijää.
- Vuosina 2020-2025 Ilmarisen suhdanneindeksi on poikennut yksityisen sektorin palkansaajien muutosluvusta keskimäärin vain 0,01 %-yksikköä.
- Julkistamme kuukauden suhdanneindeksin tulokset seuraavan kuun 15. päivä, jolloin indeksi antaa ajantasaista tilannekuvaa yksityisestä sektorista.

Lähde: Ilmarisen suhdanneindeksi 03/2026 ja Tilastokeskus, neljännesvuositilinpito, Yksityisen sektorin palkansaajat, Kausitasoitettu ja työpäiväkorjattu sarja, päivitetty 18.9.2025.

Varaudumme
hyvään huomiseen.

ILMARINEN

